



# PON GOVERNANCE 2014 – 2020

Riduzione del Rischio ai fini di Protezione Civile

Attività A1.1 | Dimensioni territoriali e indicatori finalizzati  
all'analisi dei rischi e delle condizioni di sicurezza ai fini di  
protezione civile

Contesti Territoriali e Comuni di Riferimento –  
Regione Calabria

Versione 2.4

Pubblicato in data 25/10/2019



Consiglio Nazionale delle Ricerche



## PON GOVERNANCE E CAPACITA' ISTITUZIONALE 2014-2020

PROGRAMMA PER IL SUPPORTO AL RAFFORZAMENTO DELLA GOVERNANCE IN MATERIA DI RIDUZIONE DEL RISCHIO SISMICO E VULCANICO AI FINI DI PROTEZIONE CIVILE

### DIPARTIMENTO DELLA PROTEZIONE CIVILE

#### Struttura responsabile dell'attuazione del Programma

Angelo Borrelli (responsabile), Lucia Palermo (supporto)

#### Unità di coordinamento

Fabrizio Bramerini, Angelo Corazza, Italo Giulivo, Agostino Miozzo, Francesca Romana Paneforte, Gianfranco Sorchetti

#### Unità operativa rischi

Paola Bertuccioli, Sergio Castenetto, Stefano Ciolli, Andrea Duro, Emilio De Francesco, Marco Falzacappa, Antonio Gioia, Pietro Giordano, Antonella Gorini, Giuseppe Naso, Stefania Renzulli, Daniele Spina

#### Unità di raccordo DPC

Sara Babusci, Pierluigi Cara, Gianluca Garro, Valter Germani, Biagio Prezioso, Sara Petrinelli

#### Unità amministrativa e finanziaria

Pietro Colicchio, Francesca De Sandro, Maria Cristina Nardella, Ada Paolucci, Vincenzo Vigorita

#### Hanno fatto parte della struttura

Gabriella Carunchio, Luciano Cavarra, Biagio Costa, Lavinia Di Meo, Francesca Giuliani, Natale Mazzei, Paolo Molinari, Anna Natili, Roberto Oreficini Rosi, Marco Rossitto, Sisto Russo, Chiara Salustri Galli, Maurilio Silvestri

### REGIONI

#### Referenti

*Basilicata:* Liliana Santoro (coordinatore), Maria Carmela Bruno, Alfredo Maffei, Cinzia Fabozzi, Pietro Perrone, Claudio Berardi, Cosimo Grieco, Antonella Belgiovine, Guido Loperte, Donatella Ferrara; *Calabria:* Francesco Russo (coordinatore), Giuseppe Iritano, Luigi Giuseppe Zinno; *Campania:* Mauro Biafore (coordinatore), Claudia Campobasso, Luigi Cristiano, Emilio Ferrara, Luigi Gentilella, Maurizio Giannattasio, Francesca Maggiò, Vincenzo Minotta, Celestino Rampino; *Puglia:* Tiziana Bisantino, Marco Greco, Franco Intini, Antonio Mario Lerario (coordinatore), Pierluigi Loiacono, Giuseppe Pastore, Francesco Ronco, Isabella Trulli; *Sicilia:* Nicola Alleruzzo, Giuseppe Basile, Antonio Bruculeri, Aldo Guadagnino, Maria Nella Panebianco, Antonio Torrisi

#### Sono stati referenti

*Calabria:* Carlo Tansi, *Puglia:* Giuseppe Tedeschi

#### Commissione tecnica interistituzionale

Mauro Dolce (presidente); Laura Albani, Salvo Anzà, Walter Baricchi, Lorenzo Benedetto, Michele Brigante, Gennaro Capasso, Vincenzo Chieppa, Luigi D'Angelo, Lucia Di Lauro, Calogero Foti, Luca Lo Bianco, Giuseppe Marchese, Paolo Marsan, Mario Nicoletti, Mario Occhiuto, Ezio Piantedosi, Roberta Santaniello, Luciano Sulli, Carlo Tansi, Federica Tarducci, Carmela Zarra; *Segreteria:* Elda Catà, Carletto Ciardiello, Giuseppe Tiberti

#### Affidamento di servizi del DPC al CNR-IGAG

*Responsabile Unico del Procedimento:* Mario Nicoletti

*Direttore di Esecuzione Contrattuale:* Fabrizio Bramerini

*Referenti rischio sismico:* Fabrizio Bramerini, Sergio Castenetto, Daniele Spina, Antonella Gorini, Giuseppe Naso

*Referente rischio vulcanico:* Stefano Ciolli

*Referenti pianificazione di emergenza:* Antonio Gioia, Stefania Renzulli

#### CNR-IGAG (operatore economico rischio sismico e vulcanico)

Massimiliano Moscatelli (referente)

#### Struttura di coordinamento

Gianluca Carbone, Claudio Chiappetta, Francesco Fazio, Federico Mori, Edoardo Peronace, Federica Polpetta, Attilio Porchia, Andrea Rampa, Francesco Stigliano (coordinatore operativo)

#### Struttura tecnica

Angelo Anelli, Massimo Cesarano, Eleonora Cianci, Rosa Marina Donolo, Stefania Fabozzi, Gaetano Falcone, Angelo Gigliotti, Cora Fontana, Carolina Fortunato, Amerigo Mendicelli, Marco Nocentini, Giuseppe Occhipinti, Gino Romagnoli, Valentina Tomassoni, Vitantonio Vacca

#### Struttura gestionale

Lucia Paciucci (coordinatrice gestionale), Federica Polpetta (supporto gestionale), Francesco Petracchini

#### Revisori

Paolo Boncio, Paolo Clemente, Maria Ioannilli, Massimo Mazzanti, Roberto Santacroce, Carlo Viggiani

#### Supporto tecnico-amministrativo

Francesca Argiolas, Patrizia Capparella, Martina De Angelis, Marco Gozzi, Alessandro Leli, Patrizia Mirelli, Simona Rosselli

### ATI FONDAZIONE CIMA

Luca Ferraris (referente)

#### Struttura tecnica

Giovanna Capparelli, Davide Luciano De Luca, Piernicola Lollino, Marco Mancini, Giovanni Menduni, Olga Petrucci, Francesco Silvestro, Eva Trasforini, Pasquale Versace (coordinatore operativo)

Massimiliano Alvioli, Daniela Biondi, Francesco Bucci, Francesco Cruscomagno, Michele del Vecchio, Marco Donnini, Federica Fiorucci, Luciano Galasso, Stefano Gariano, Rocco Masi, Massimo Melillo, Maria Antonia Pedone, Luca Pisano, Enrico Ponte, Danilo Spina, Fabio Violante

#### 1A1.1 - Dimensioni territoriali e indicatori finalizzati all'analisi dei rischi e delle condizioni di sicurezza ai fini di protezione

**Responsabile DPC:** Fabrizio Bramerini

**Responsabile CNR-IGAG:** Gianluca Carbone

#### A cura di

Angelo Gigliotti, Valentina Tomassoni (CNR-IGAG)

# Sommario

---

<b>Premessa</b>	<b>6</b>
<b>Parte Seconda: Applicazione della Metodologia</b>	<b>5</b>
<b>18 Regione Calabria</b>	<b>5</b>
18.1 FASE A – <i>Analisi dei Sistemi Locali del Lavoro (SLL)</i>	5
18.2 FASE B - <i>Individuazione dei Contesti Territoriali (CT)</i>	9
18.2.1 FASE B.1 - Confronto con forme associative tra Comuni	10
18.2.2 FASE B.2 - Analisi della dimensione demografica	12
18.4 FASE C – <i>Individuazione dei Comuni di Riferimento (CR)</i>	43
18.5 FASE D – <i>Verifiche e Confronti</i>	47
<b>ALLEGATI</b>	
Mappe provinciali dei Contesti Territoriali e dei Comuni di Riferimento	
Elenco dei Comuni	
Elenco degli edifici strategici fondamentali per le finalità di protezione civile dei Contesti Territoriali	

## Premessa

La Regione Calabria con DGR 408/2016 ha adottato una nuova perimetrazione del territorio, denominata “Contesti Territoriali”, finalizzata alla prevenzione dei rischi e alla programmazione degli interventi, con l'obiettivo di utilizzare tale perimetrazione, attraverso un percorso di condivisione con gli altri soggetti interessati, anche per la riduzione dei rischi ai fini di protezione civile e per la gestione delle emergenze.

Nel corso del 2019 è stato avviato un confronto, presso le Prefetture di Catanzaro, Reggio Calabria, Vibo Valentia, Cosenza e Crotone, che ha visto la partecipazione di ANCI e UPI, oltre alla Regione stessa e al Dipartimento della protezione civile, al fine di verificare la compatibilità di questa nuova perimetrazione con le esigenze delle diverse amministrazioni coinvolte ai diversi livelli istituzionali e pervenire ad una unica perimetrazione condivisa, anche nell'ottica di recepire quanto indicato dal nuovo codice di protezione civile (D.lgs 1/2018) in merito all'identificazione degli ambiti territoriali ottimali.

Nel presente documento è riportata l'applicazione della metodologia per l'individuazione geografica degli ambiti e dei Comuni di Riferimento nella Regione Calabria, avendo recepito le osservazioni emerse nel corso di tale confronto.

In sintesi, ai fini della definizione geografica degli ambiti, questi sono composti da uno o più Comuni, come previsto dal D.lgs 1/2018, e sono stati individuati:

- all'interno dei confini amministrativi provinciali per garantire una coerenza in termini di gestione delle attività di prevenzione non strutturale e di gestione dell'emergenza;
- in modo che ricadano nel medesimo ambito i Comuni per i quali la funzione di protezione civile è svolta in modo associato ai sensi dell'art. 19 della Legge 7 agosto 2012, n. 135 e della Legge 7 aprile 2014, n.56;
- secondo una metodologia che espliciti i criteri utilizzati, attraverso fonti informative certificate e che garantisca la replicabilità.

Il Dipartimento della protezione civile ha sviluppato originariamente questa metodologia per l'individuazione degli ambiti, che consistono in un insieme di Comuni limitrofi che cooperano sul tema della riduzione del rischio e nei quali le attività possono essere esercitate in modo unitario tra più municipalità. Tale metodologia analizza le relazioni esistenti dal punto di vista socio-economico e demografico a partire dai dati e metodologie ISTAT, ed effettua verifiche in termini di raggiungibilità della popolazione, con il sistema dei limiti amministrativi delle province e delle città metropolitane, con le zone di allerta, con i bacini idrografici e con alcune mappe di pericolosità.

E' utile infine evidenziare che, per quanto concerne l'individuazione degli Ambiti territoriali e organizzativi ottimali di cui all'art.3, comma 3, del D.lgs. 1/2018, verranno forniti specifici indirizzi nella Direttiva per l'attuazione dell'Art.18 del Codice, inerente la “Predisposizione dei piani di protezione civile ai diversi livelli territoriali”, ad oggi in fase di consultazione con ANCI, Regioni e Ministero dell'Interno.

Nel presente documento vengono riportati anche gli edifici fondamentali per le finalità di protezione civile, relativi ai singoli Contesti Territoriali, da sottoporre ad eventuale valutazione di conformità per lo svolgimento della funzione ad essi attribuita.

## Parte Seconda: Applicazione della Metodologia

### 18 Regione Calabria

#### 18.1 FASE A – Analisi dei Sistemi Locali del Lavoro (SLL)

Nella Regione Calabria sono presenti 44 Sistemi Locali del Lavoro.

Dalla sovrapposizione dei SLL con i confini regionali si evidenzia che (Figura 18-1):

- dei 44 SLL in Calabria uno di questi (Mormanno) comprende alcuni Comuni della limitrofa Regione Basilicata;
- alcuni Comuni calabresi fanno parte di un SLL (Nova Siri) che ricade prevalentemente nella Regione Basilicata;
- 5 sistemi locali hanno popolazione residente inferiore a 10.000 abitanti.



Figura 18-1 - Fase A. SLL per classi di popolazione

Pertanto si è proceduto a:

- eliminare dal SLL di Mormanno i comuni della Basilicata
- accorpare i comuni calabresi del SLL Nova Siri al SLL Cassano All'Jonio
- accorpare i SLL con popolazione residente inferiore a 10.000 abitanti a SLL limitrofi

Inizialmente i comuni del SLL di Mormanno ricadenti nella Regione Calabria (Figura 18-2), avendo una popolazione inferiore a 10.000 abitanti, erano stati annessi al SLL di Scalea, applicando criteri di tipo demografico. A seguito delle osservazioni e al

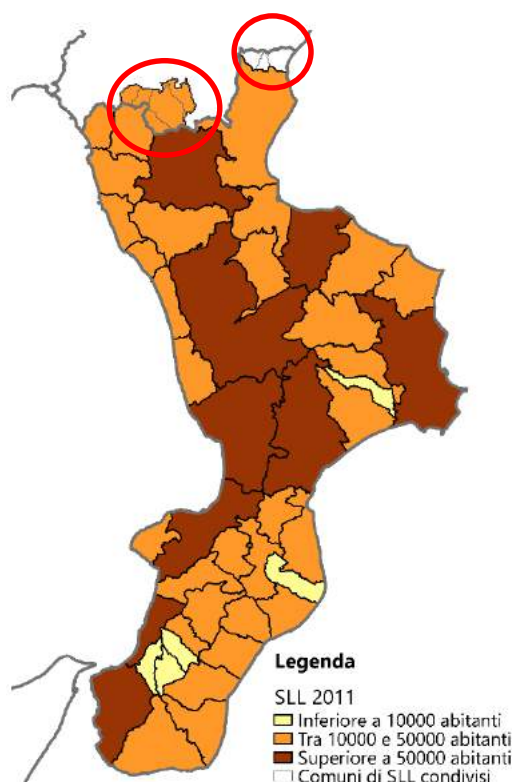
confronto di cui in premessa, è emerso il problema della carenza di infrastrutture stradali per permettere adeguati collegamenti tra i suddetti comuni e il Comune di Riferimento (CR) Scalea, proponendo come alternativa il SLL di Castrovillari.

Per accertare l'aggregazione più conveniente di ciascun comune ad un sistema o all'altro è stata applicata una verifica basata sui tempi di percorrenza.



Figura 18-2 - Fase A. Annessione dei comuni restanti del SLL di Mormanno a un SLL limitrofo

Si è calcolato per ciascuna delle località abitate di tipo 1, 2 e 3 dei 4 Comuni in oggetto, il tempo minimo di percorrenza verso Praia a Mare, Castrovillari e Scalea: per tale misura, si è utilizzata l'estensione *Network Analyst* di ArcGIS, ed in particolare lo strumento *New Closest Facility*, grazie al quale sono stati costruiti i percorsi che collegano le *facilities* (i centroidi della località capoluogo dei 3 comuni proposti) con gli *incidents* (i centroidi delle località abitate). Come Network Dataset è stato usato il grafo stradale Multinet di Tele Atlas (2001)<sup>1</sup>.

Dai tempi di percorrenza di ciascuna località è stato calcolato il tempo medio di percorrenza ponderato sulla popolazione per ciascun comune; quindi si è proceduto ad abbinare i comuni al CR con tempo medio di percorrenza minimo.

Nella tabella sottostante si mostra l'elenco dei 4 Comuni oggetto di studio, i tempi medi di percorrenza per raggiungere ciascuno dei 3 Comuni selezionati come possibili Comuni di Riferimento pesati sulla popolazione e l'abbinamento effettuato (evidenziando in giallo il tempo medio minimo).

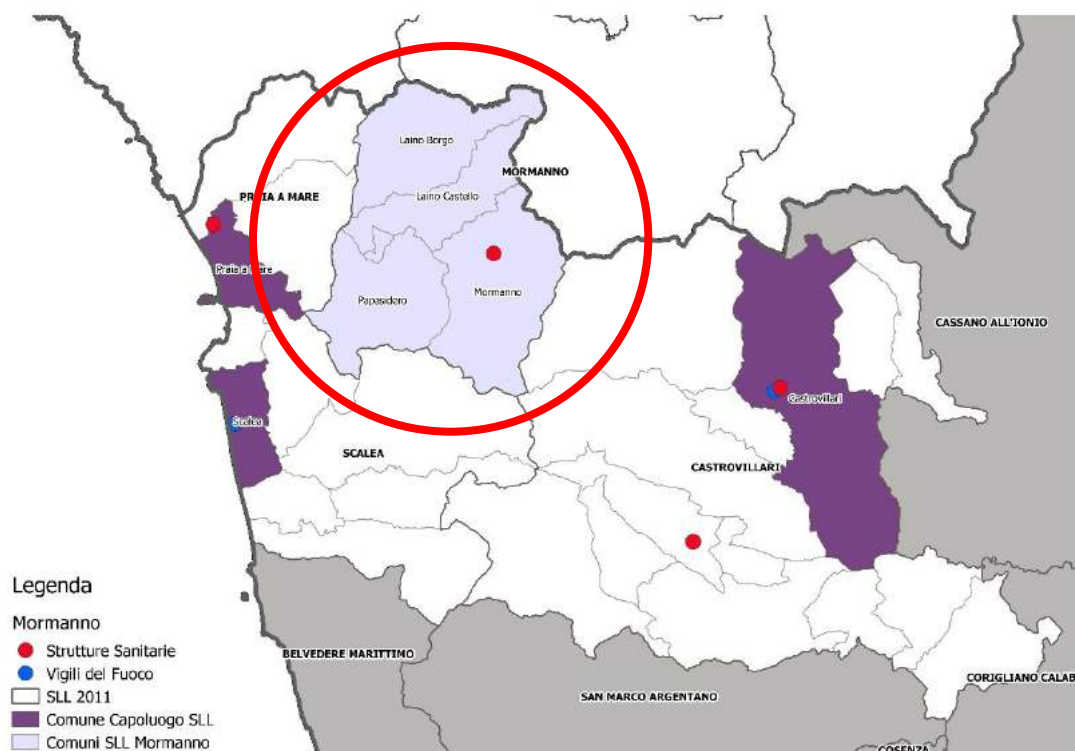
<sup>1</sup> Nel seguito, tutte le analisi di raggiungibilità delle località abitate rispetteranno tali criteri e utilizzeranno tale base dati.

Nome comuni	Tmedio Praia a Mare	Tmedio Castrovillari	Tmedio Scalea
Laino Borgo	45.9	28.5	43.7
Laino Castello	51.1	32.6	48.8
Mormanno	44.5	23.8	42.2
Papasidero	25.5	35.5	23.2

Nella Figura 18-3 viene riportata la nuova configurazione proposta.



Figura 18-3 - Fase A. Perimetri Fase A. Perimetri relativi a Castrovillari, Praia a mare e Scalea.

Successivamente sono stati confrontati i Perimetri ottenuti con i confini provinciali (Figura 18-4): 11 comuni risultano in una provincia differente rispetto a quella in cui ricade il Comune di Riferimento.

Tali comuni sono:

cod_ISTAT	Comune
78016	Bianchi
78090	Panettieri
78096	Pedivigliano
101002	Caccuri
101005	Castelsilano
101006	Cerenzia
101015	Mesoraca
101023	Savelli
102008	Dinami
102011	Filadelfia

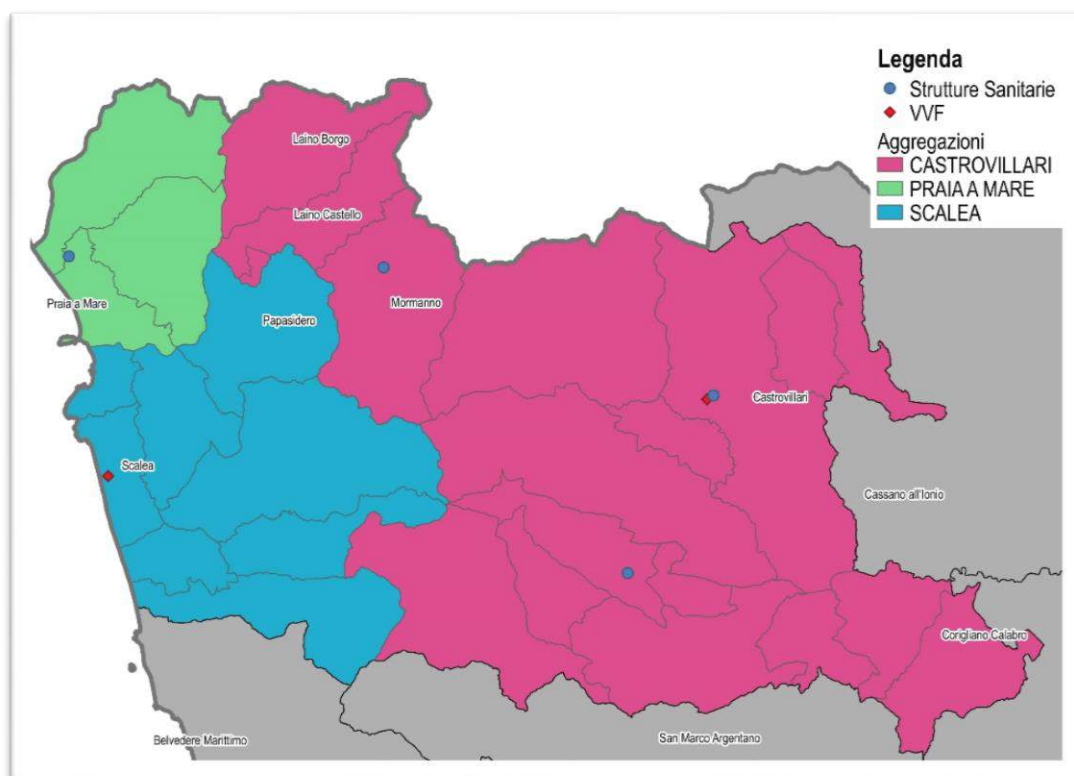

In seguito ad osservazioni specifiche, finalizzate a mantenere l'integrità dei confini provinciali, tali comuni vengono annessi ai perimetri limitrofi appartenenti alla medesima provincia.

Inoltre in seguito alla fusione dei comuni Corigliano Calabro e Rossano Calabro, avvenuta nel 2017, i 2 SLL, di cui tali comuni sono i relativi Capoluoghi, vengono accorpati in un unico SLL il cui Capoluogo è il nuovo Comune Corigliano-Rossano.

Nella Figura 18-5 si mostrano i Perimetri Fase A così ottenuti classificati in base alla popolazione residente.



Figura 18-4 - Fase A. Relazioni tra confini provinciali e Perimetri Fase A



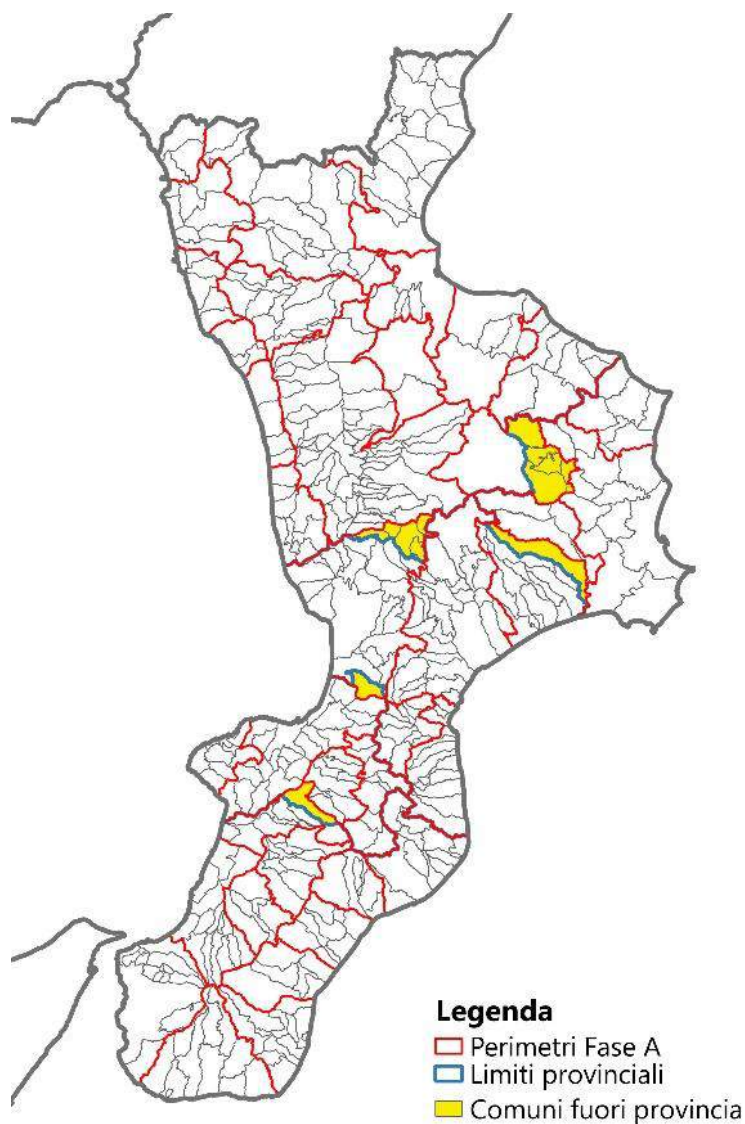

Figura 18-5 - Fase A. Perimetri Fase A. Perimetri modificati a seguito della sovrapposizione con i confini provinciali

## 18.2 FASE B - Individuazione dei Contesti Territoriali (CT)

La seconda fase della metodologia di individuazione dei Contesti Territoriali (CT), si compone di 2 sottofasi:

- B1: si applica un confronto dei SLL con le forme associative tra Comuni
  - Identificando le forme associative tra Comuni<sup>2</sup> presenti sul territorio regionale.
  - Sovrapponendo le forme associative tra Comuni ai SLL

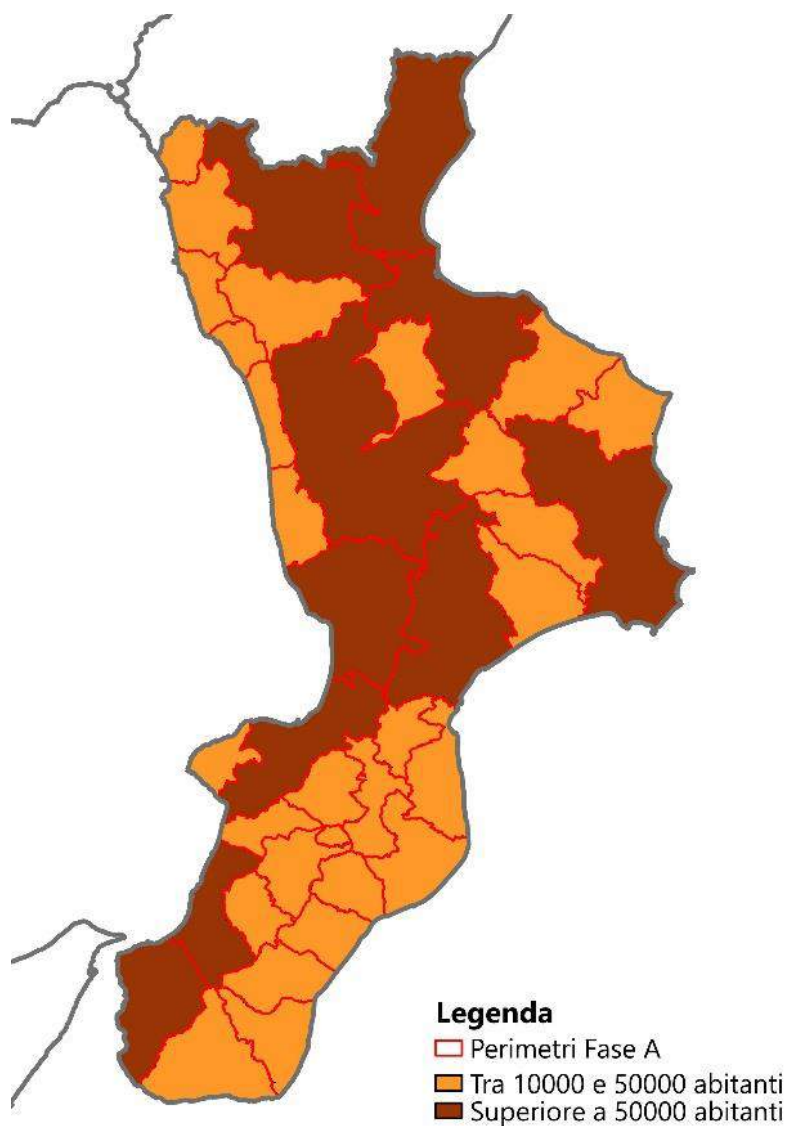
<sup>2</sup> In coerenza con quanto previsto dal comma 107, lettera b) della Legge n. 56/2014, devono essere incluse nelle Unioni di Comuni quelle con popolazione superiore 10.000 abitanti e quelle con almeno 3.000 abitanti se i Comuni appartengono o sono appartenuti a Comunità Montane, fermo restando che, in tal caso, le Unioni devono essere formate da almeno tre Comuni. Tali limitazioni non si applicano alle Unioni di Comuni già costituite alla data del 07.04.2014.

- Classificando le forme associative tra Comuni in funzione del numero di SLL nei quali ricadono:
  - La forma associativa tra Comuni ricade in un unico SLL. In tal caso non si modifica il SLL.
  - La forma associativa tra Comuni ricade in 2 o più SLL, si adotta il vincolo di non suddivisione delle forme associative tra Comuni quando queste rispettano le condizioni di:
    - essere costituite da territori contigui;
    - espletamento comune della funzione di protezione civile.
- A seguito di tale valutazione è possibile:
  - accorpere i SLL in cui ricade l'Unione.
  - valutare la possibile modifica delle perimetrazioni dei SLL interessati, in base alla prevalente appartenenza dell'Unione ad un SLL, al numero di Comuni o alla popolazione residente.
- B2: viene effettuata un'analisi della dimensione demografica, valutando un'eventuale sub-ripartizione tenendo conto dei confini dei Sistemi territoriali di Protezione Civile esistenti (COM).

### 18.2.1 FASE B.1 - Confronto con forme associative tra Comuni

I perimetri ottenuti a seguito della Fase A, sono stati successivamente confrontati (Figura 18-6) con le 12 Unioni di Comuni presenti nella Regione Calabria. Dalla sovrapposizione risulta che 7 Unioni di Comuni ricadono interamente in un solo SLL e 5 ricadono in 2 SLL.

Sulla base delle difformità tra i confini amministrativi delle Unioni di Comuni e perimetri della Fase A, questi ultimi sono stati modificati o aggregati affinché le Unioni risultino incluse (Figura 18-7 - Fase B. Analisi delle relazioni fra Unioni di Comuni con funzione di protezione civile e Perimetri Fase A ). In tale operazione, considerando che si adotta il vincolo di non suddivisione delle forme associative tra Comuni quando queste rispettano le condizioni di

- essere costituite da territorio contigui,
- assolvano la funzione di protezione civile,

non sono state prese in considerazione le seguenti Unioni di Comuni, come mostrato in Figura 18-7:

- *Unione dei Comuni del Soleo*, perché non più attiva;
- *Unione dei Comuni del Versante*, perché non ha funzioni di protezione civile;

Tre comuni (Celico, Santa Sofia d'Epiro e Cortale) hanno determinato ulteriori modifiche ai perimetri Fase A (Perimetri Fase B1).

Nella Figura 18-8 - Fase B. Perimetri Fase B1. Perimetri modificati a seguito dell'analisi delle relazioni fra Perimetri Fase A e Unioni di Comuni viene riportata la configurazione dei perimetri (Fase B1) e l'analisi per classi di popolazione.



Figura 18-6 - Fase B. Analisi delle relazioni fra Unioni di Comuni e Perimetri Fase A



Figura 18-7 - Fase B. Analisi delle relazioni fra Unioni di Comuni con funzione di protezione civile e Perimetri Fase A

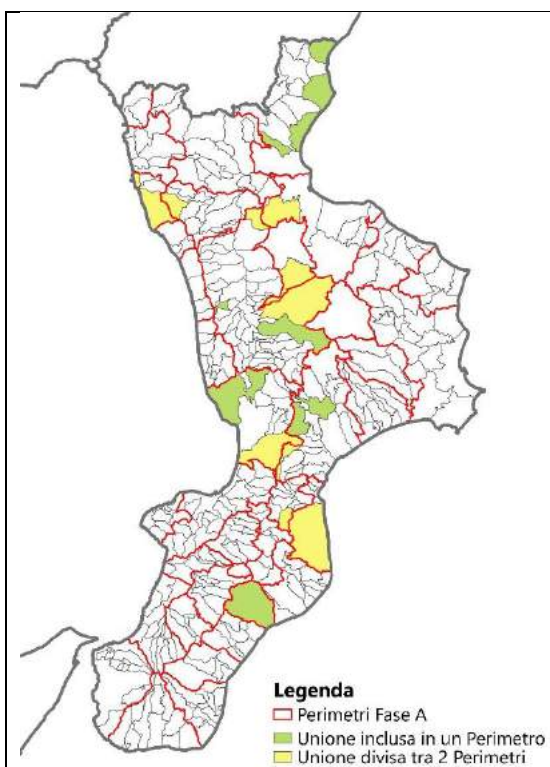

Figura 18-8 - Fase B. Perimetri Fase B1. Perimetri modificati a seguito dell'analisi delle relazioni fra Perimetri Fase A e Unioni di Comuni

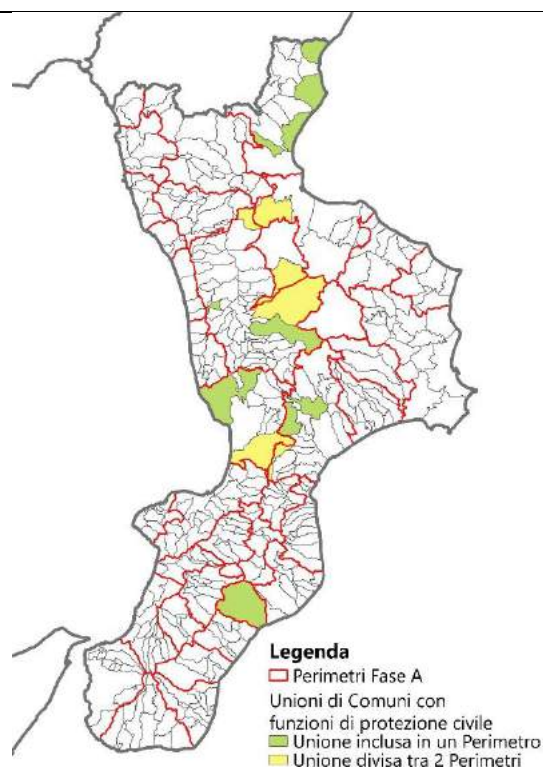

Figura 18-9 - Fase B. Perimetri Fase B1. Analisi per classi di popolazione

### 18.2.2 FASE B.2 - Analisi della dimensione demografica

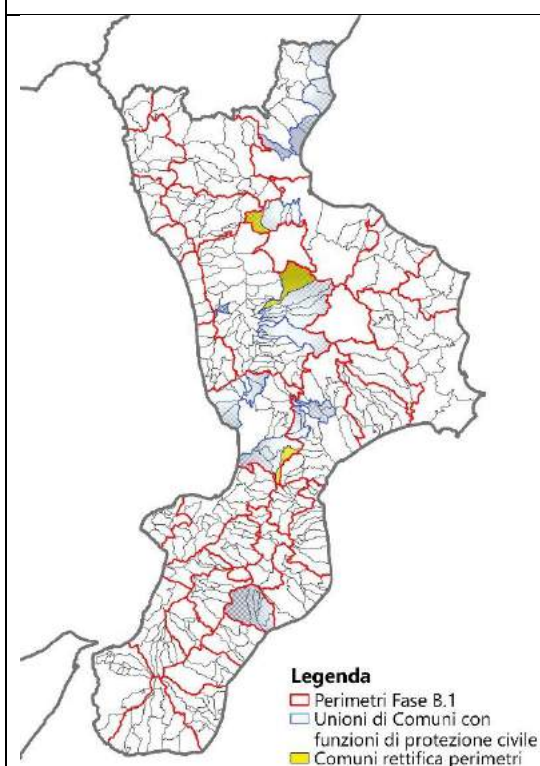
A conclusione della fase B1, 7 dei Perimetri Fase B1, elencati nella tabella sottostante, in una precedente versione di questo documento (versione 1.0), erano stati frazionati in funzione delle aree COM esistenti (fase B2).

Perimetro Fase B	Capoluogo di Provincia	Popolazione	Numero di Comuni
<b>Cosenza</b>	X	264330	55
<b>Crotone</b>	X	123261	16
<b>Catanzaro</b>	X	148556	26
<b>Lamezia Terme</b>		126397	21
<b>Vibo Valentia</b>	X	108985	23
<b>Gioia Tauro</b>		73433	13
<b>Reggio di Calabria</b>	X	219889	12

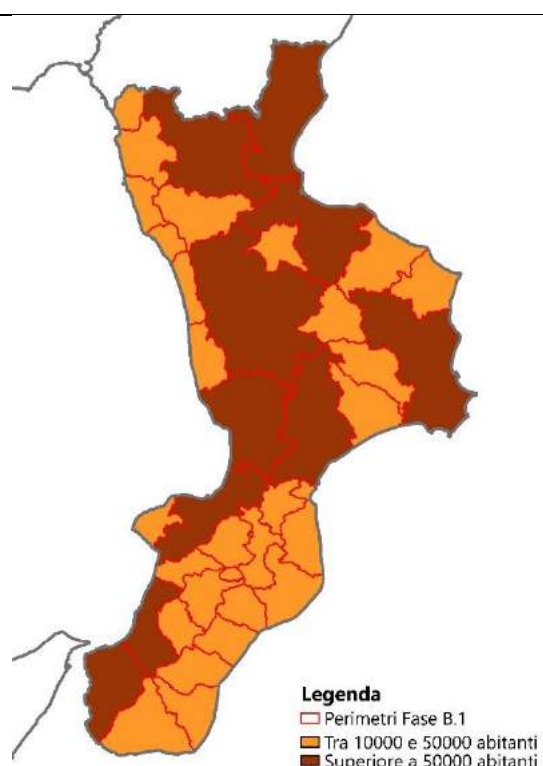
A seguito delle osservazioni sollevate in sede di coordinamento con i diversi soggetti istituzionali coinvolti, che si sono tenute presso le sedi delle Prefetture nei 5 Capoluoghi di Provincia della Regione Calabria, sono emerse alcune criticità dovute alle perimetrazioni dei COM precedentemente adottati e, pertanto, si è ritenuto necessario sottoporre a revisione tali perimetrazioni e la metodologia.

Fra le varie alternative valutate si è ritenuto proporre un metodo, il più omogeneo e coerente possibile con quanto fino ad ora predisposto nella metodologia generale. Il metodo individuato per frazionare alcuni dei perimetri Fase B1, prende in considerazione i parametri fondamentali legati alla gestione dell'emergenza:

- presenza di edifici strategici;
- raggiungibilità degli abitanti.

A questi parametri, ne viene aggiunto un ulteriore, coerente con la scelta della geografia di riferimento (gli SLL), costituito dalla presenza di Poli SLL (con riferimento anche alla loro consistenza demografica), come definiti dall'Istat nell'ambito della metodologia di individuazione dei SLL. Sinteticamente tali Poli possono essere considerati come "centri di riferimento" in subordine al Centro di Riferimento del SLL stesso.

I passi procedurali individuati sono i seguenti:

- B2.1 individuazione dei Comuni di Riferimento Potenziali sulla base:
  - della presenza di edifici con funzioni strategiche (intervento operativo e soccorso sanitario)
  - dell'esistenza di Poli SLL (comuni con indice di centralità > 1 e con almeno 100 posti di lavoro) e con numero di abitanti maggiore della media dei comuni costituenti il Perimetro oggetto di studio.
- B2.2 aggregazione dei comuni basata sui tempi di percorrenza, per accertare la migliore raggiungibilità di ciascun comune ai vari Comuni di Riferimento Potenziali, individuati precedentemente.
- B2.3 Verifica dell'eventuale presenza di Unioni di Comuni e reiterazione dei precedenti passi fintanto che siano rispettati sia i tempi di percorrenza (45 minuti), che i limiti demografici (50.000 abitanti). Tale reiterazione si rende necessaria nei casi in cui si individuino perimetri privi di edifici con funzioni strategiche o sia possibile costituire un unico perimetro con le due funzioni strategiche (intervento operativo e soccorso sanitario).

Di seguito viene applicata tale metodologia per i 7 perimetri sopra elencati.

### 18.2.2.1 Cosenza

#### 18.2.2.1.1 B2.1 – Individuazione Comuni di Riferimento Potenziali

Il Perimetro di Cosenza è costituito da 52 comuni e sono presenti 5 Poli, oltre al Comune capoluogo di Cosenza, due edifici strategici per l'intervento operativo (a Rende e a Mangone, entrambi Poli) e un edificio strategico per il soccorso sanitario (a Rogliano, che non è Polo).

A questi comuni si aggiunge il comune di Casali del Manco (10.183 abitanti), costituito nel 2017 dalla fusione di Casole Bruzio, Pedace, Serra Pedace, Spezzano Piccolo e Trenta, che potrebbe costituire un Polo. Tale comune non rientra negli elenchi dei SLL, perché predisposti prima del 2017.

La popolazione media dei comuni costituenti il Perimetro Fase B1 di Cosenza è 5.035 abitanti. Nella tabella sottostante si evidenziano in giallo i 4 comuni che soddisfano le condizioni precedentemente elencate e il comune di Casali del Manco:

Comune	Residenti (2016)	Capoluogo SLL	Polo SLL	Soccorso Sanitario	Intervento Operativo (VVF)
Cosenza	67546	x	X	x	x
Rende	35338		X		x
Mangone	1891		X		x
Zumpano	2570		X		
Celico	2802		X		
Figline Vegliaturo	1137		X		
Rogliano	5637			x	
Casali del Manco	10.183		?		



Figura 18-10 - Cosenza - Fase 1

#### 18.2.2.1.2 B2.2 – Aggregazioni Comuni

Si è calcolato per ciascuna delle località abitate di tipo 1, 2 e 3 il tempo minimo di percorrenza dai 5 comuni selezionati.

Dai tempi di percorrenza di ciascuna località è stato calcolato il tempo medio di percorrenza ponderato sulla popolazione per ciascun comune; quindi si è proceduto ad abbinare i comuni al CR Potenziale con tempo medio di percorrenza minimo.

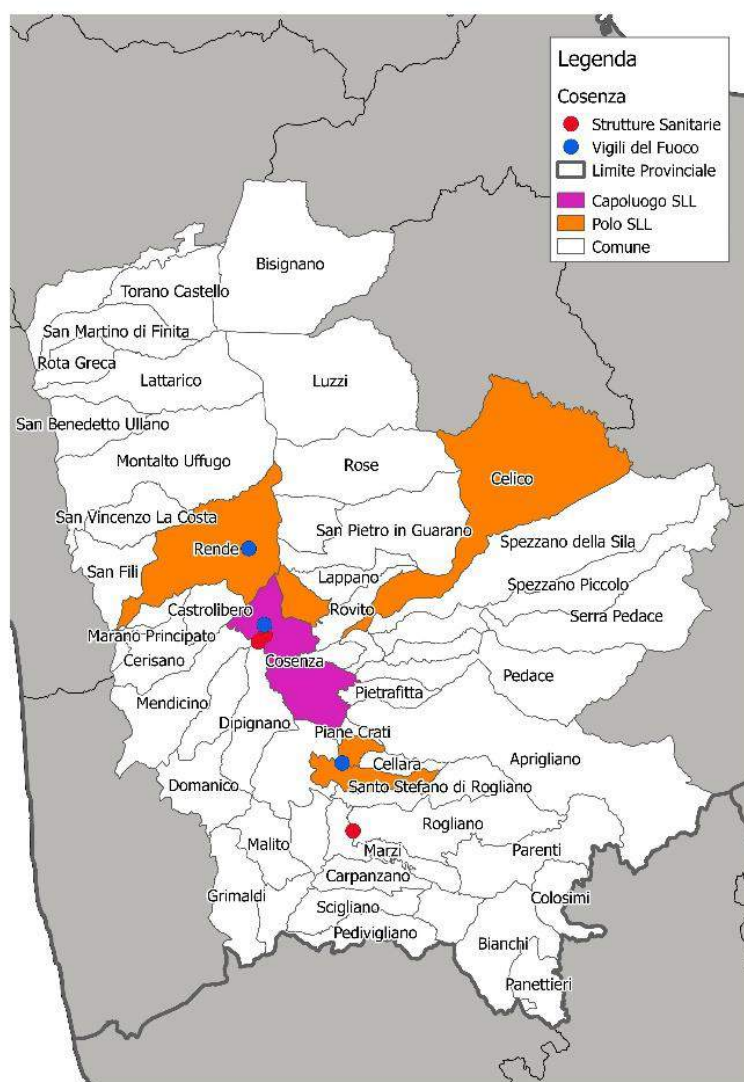
Nella tabella sottostante viene riportato l'elenco dei 52 comuni, i tempi medi di percorrenza per raggiungere ciascuno dei 5 Comuni pesati sulla popolazione, l'abbinamento effettuato (evidenziando in giallo il tempo medio minore) e infine la popolazione dei nuovi perimetri.

Comune	Pop	T medi Cosenza	T medi Mangone	T medi Rende	T medi Rogliano	T medi Casali del Manco	CR Potenziale	Pop
Casole Bruzio*	2578	11,7	21,9	21,4	23,8	0,1	Casali del Manco	19777
Celico	2802	13,7	23,9	21,3	25,7	7,0	Casali del Manco	
Lappano	941	14,7	24,7	20,8	26,5	12,8	Casali del Manco	
Pedace*	1907	13,3	21,7	23,0	23,7	3,6	Casali del Manco	



Comune	Pop	T medi Cosenza	T medi Mangone	T medi Rende	T medi Rogliano	T medi Casali del Manco	CR Potenziale	Pop
Pietrafitta	1310	13,6	18,3	23,3	20,2	6,6	Casali del Manco	
Serra Pedace*	986	14,8	24,6	24,3	26,6	3,1	Casali del Manco	
Spezzano della Sila	4541	17,5	27,6	24,9	29,5	7,6	Casali del Manco	
Spezzano Piccolo*	2079	14,4	24,7	22,7	26,5	2,7	Casali del Manco	
Trenta*	2633	8,0	18,7	17,8	20,6	3,7	Casali del Manco	
Carolei	3330	9,0	19,1	18,8	20,9	17,7	Cosenza	147250
Castrolibero	9894	5,8	15,4	10,0	17,2	17,0	Cosenza	
Cerisano	3196	11,6	21,0	12,3	22,8	21,1	Cosenza	
Cosenza	67546	0,5	11,7	11,8	13,6	11,8	Cosenza	
Dipignano	4376	9,7	16,0	19,6	17,9	18,1	Cosenza	
Domanico	943	17,3	23,9	27,2	25,7	26,0	Cosenza	
Mendicino	9450	8,5	18,0	16,7	19,8	17,8	Cosenza	
Rovito	3158	8,8	19,1	16,9	21,0	9,0	Cosenza	
San Pietro in Guarano	3663	15,9	24,4	18,0	26,3	17,8	Cosenza	
Zumpano	2570	7,0	17,1	14,6	18,9	13,3	Cosenza	
Bisignano	10203	22,3	29,3	23,3	31,1	33,3	Cosenza	
Castiglione Cosentino	2896	11,9	20,0	13,4	21,8	20,2	Cosenza	
Cerzeto	1373	27,2	34,2	28,2	36,1	38,2	Cosenza	
Lattarico	4013	19,0	26,1	20,0	27,9	30,1	Cosenza	
Luzzi	9396	19,8	26,9	20,8	28,7	30,5	Cosenza	
Rose	4373	17,2	24,9	18,8	26,8	26,3	Cosenza	
Rota Greca	1156	25,6	32,6	26,6	34,4	36,6	Cosenza	
San Martino di Finita	1100	30,3	37,3	31,3	39,1	41,3	Cosenza	
Torano Castello	4614	20,7	27,8	21,7	29,6	31,8	Cosenza	
Marano Marchesato	3553	12,3	21,7	5,5	23,6	22,3	Rende	68209
Marano Principato	3180	10,9	20,4	7,9	22,3	22,1	Rende	
Montalto Uffugo	19669	14,5	21,6	14,3	23,4	24,8	Rende	
Rende	35338	6,9	14,4	6,3	16,2	16,9	Rende	
San Benedetto Ullano	1555	22,2	29,2	20,9	31,0	33,2	Rende	
San Fili	2719	13,6	20,6	6,4	22,5	24,1	Rende	
San Vincenzo La Costa	2195	18,2	25,2	11,6	27,0	28,5	Rende	15065
Altìlia	711	21,0	13,8	27,3	15,7	31,7	Mangone	
Aprigliano	2890	13,9	11,6	23,1	15,1	12,0	Mangone	
Belsito	923	13,3	5,6	20,0	7,4	23,6	Mangone	
Cellara	504	15,4	3,6	22,1	9,4	21,0	Mangone	
Figline Vegliaturo	1137	14,4	5,6	21,9	9,3	19,2	Mangone	
Grimaldi	1680	21,5	13,7	28,2	15,5	31,7	Mangone	
Malito	783	18,5	10,7	25,3	12,5	28,7	Mangone	
Mangone	1891	10,7	2,1	17,3	5,2	20,2	Mangone	
Paterno Calabro	1398	16,2	9,5	24,0	11,4	22,7	Mangone	
Piane Crati	1423	13,0	8,2	22,8	11,9	17,6	Mangone	
Santo Stefano di Rogliano	1725	11,1	3,3	17,9	3,7	21,3	Mangone	
Carpanzano	255	21,6	13,8	28,4	8,1	31,8	Rogliano	11542
Colosimi	1247	33,3	26,0	39,6	21,5	43,9	Rogliano	
Marzi	989	15,4	7,6	22,2	1,8	25,6	Rogliano	
Parenti	2188	26,0	18,2	32,8	13,2	35,8	Rogliano	
Rogliano	5637	14,7	6,8	21,4	1,1	24,6	Rogliano	
Scigliano	1226	26,9	19,7	33,2	17,1	37,6	Rogliano	

\* Fusione di Comuni





Figura 18-11 - Cosenza - Fase 2.1

Osservazioni:

- le Unioni di Comuni ricadono integralmente nei nuovi perimetri identificati.
- i perimetri di Cosenza e di Casali del Manco non hanno continuità territoriale

#### 18.2.2.1.3 B2.3 – Reiterazione aggregazioni

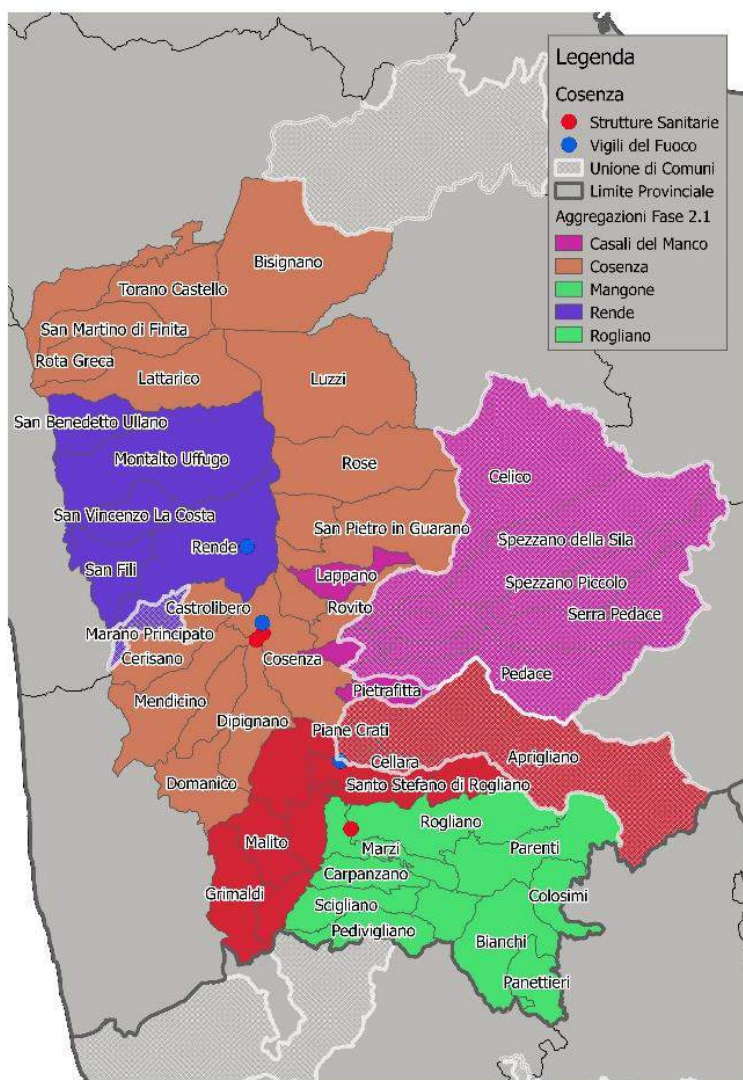
In questa fase si è proceduto ad associare i comuni del perimetro di Cosenza (Bisignano, Castiglione Cosentino, Cerzeto, Lattarico, Luzzi, Rose, Rota Greca, San Martino di Finita, Torano Castello e San Pietro in Guarano) che non hanno continuità territoriale al secondo CR Potenziale con minor tempo di percorrenza medio pesato sulla popolazione:

- Bisignano, Castiglione Cosentino, Cerzeto, Lattarico, Luzzi, Rose, Rota Greca, San Martino di Finita e Torano Castello vengono aggregati a Rende;
- San Pietro in Guarano viene aggregato a Casali del Manco, risolvendo anche il problema della continuità territoriale.

Rogliano e Mangone possono essere considerati 2 perimetri complementari, poiché nel primo ha sede il soccorso sanitario e nel secondo l'intervento operativo. I tempi di raggiungibilità di Rogliano (che ha popolazione maggiore della media dei comuni) da parte di tutti i comuni del perimetro di Mangone è inferiore ai 45 minuti e pertanto i due perimetri vengono aggregati e il comune di riferimento diventa Rogliano.

Nella tabella sottostante e nella figura seguente si mostra il risultato finale.

Comuni	Pop	T medi Cosenza	T medi Mangone	T medi Rende	T medi Rogliano	T medi Casali del Manco	Comune di Riferimento	Popolazione
Casole Bruzio*	2578	11.7	21.9	21.4	23.8	0.1	Casali del Manco	23440
Celico	2802	13.7	23.9	21.3	25.7	7.0	Casali del Manco	
Lappano	941	14.7	24.7	20.8	26.5	12.8	Casali del Manco	
Pedace*	1907	13.3	21.7	23.0	23.7	3.6	Casali del Manco	
Pietrafitta	1310	13.6	18.3	23.3	20.2	6.6	Casali del Manco	
Serra Pedace*	986	14.8	24.6	24.3	26.6	3.1	Casali del Manco	
Spezzano della Sila	4541	17.5	27.6	24.9	29.5	7.6	Casali del Manco	
Spezzano Piccolo*	2079	14.4	24.7	22.7	26.5	2.7	Casali del Manco	
Trenta*	2633	8.0	18.7	17.8	20.6	3.7	Casali del Manco	
San Pietro in Guarano	3663	15.9	24.4	18.0	26.3	17.8	Casali del Manco	104463
Carolei	3330	9.0	19.1	18.8	20.9	17.7	Cosenza	
Castrolibero	9894	5.8	15.4	10.0	17.2	17.0	Cosenza	
Cerisano	3196	11.6	21.0	12.3	22.8	21.1	Cosenza	
Cosenza	67546	0.5	11.7	11.8	13.6	11.8	Cosenza	
Dipignano	4376	9.7	16.0	19.6	17.9	18.1	Cosenza	
Domanico	943	17.3	23.9	27.2	25.7	26.0	Cosenza	
Mendicino	9450	8.5	18.0	16.7	19.8	17.8	Cosenza	
Rovito	3158	8.8	19.1	16.9	21.0	9.0	Cosenza	
Zumpano	2570	7.0	17.1	14.6	18.9	13.3	Cosenza	107333
Bisignano	10203	22.3	29.3	23.3	31.1	33.3	Rende	
Castiglione Cosentino	2896	11.9	20.0	13.4	21.8	20.2	Rende	
Cerzeto	1373	27.2	34.2	28.2	36.1	38.2	Rende	
Lattarico	4013	19.0	26.1	20.0	27.9	30.1	Rende	
Luzzi	9396	19.8	26.9	20.8	28.7	30.5	Rende	
Rose	4373	17.2	24.9	18.8	26.8	26.3	Rende	
Rota Greca	1156	25.6	32.6	26.6	34.4	36.6	Rende	
San Martino di Finita	1100	30.3	37.3	31.3	39.1	41.3	Rende	
Torano Castello	4614	20.7	27.8	21.7	29.6	31.8	Rende	
Marano Marchesato	3553	12.3	21.7	5.5	23.6	22.3	Rende	
Marano Principato	3180	10.9	20.4	7.9	22.3	22.1	Rende	
Montalto Uffugo	19669	14.5	21.6	14.3	23.4	24.8	Rende	
Rende	35338	6.9	14.4	6.3	16.2	16.9	Rende	
San Benedetto Ullano	1555	22.2	29.2	20.9	31.0	33.2	Rende	
San Fili	2719	13.6	20.6	6.4	22.5	24.1	Rende	
San Vincenzo La Costa	2195	18.2	25.2	11.6	27.0	28.5	Rende	
Altìlia	711	21.0	13.8	27.3	15.7	31.7	Rogliano	26607
Aprigliano	2890	13.9	11.6	23.1	15.1	12.0	Rogliano	
Belsito	923	13.3	5.6	20.0	7.4	23.6	Rogliano	
Cellara	504	15.4	3.6	22.1	9.4	21.0	Rogliano	
Figline Vegliaturo	1137	14.4	5.6	21.9	9.3	19.2	Rogliano	
Grimaldi	1680	21.5	13.7	28.2	15.5	31.7	Rogliano	
Malito	783	18.5	10.7	25.3	12.5	28.7	Rogliano	
Mangone	1891	10.7	2.1	17.3	5.2	20.2	Rogliano	
Paterno Calabro	1398	16.2	9.5	24.0	11.4	22.7	Rogliano	
Piane Crati	1423	13.0	8.2	22.8	11.9	17.6	Rogliano	
Santo Stefano di Rogliano	1725	11.1	3.3	17.9	3.7	21.3	Rogliano	
Carpanzano	255	21.6	13.8	28.4	8.1	31.8	Rogliano	
Colosimi	1247	33.3	26.0	39.6	21.5	43.9	Rogliano	
Marzi	989	15.4	7.6	22.2	1.8	25.6	Rogliano	

Comuni	Pop	T medi Cosenza	T medi Mangone	T medi Rende	T medi Rogliano	T medi Casali del Manco	Comune di Riferimento	Popolazione
Parenti	2188	26.0	18.2	32.8	13.2	35.8	Rogliano	
Rogliano	5637	14.7	6.8	21.4	1.1	24.6	Rogliano	
Scigliano	1226	26.9	19.7	33.2	17.1	37.6	Rogliano	

\* Fusione comuni



Figura 18-12 - Cosenza - Fase 2.3 (Configurazione Finale)

#### 18.2.2.2 Crotone

##### 18.2.2.2.1 B2.1 – Individuazione Comuni di Riferimento Potenziali

Il Perimetro di Crotone è costituito da 16 comuni ed è presente un solo Polo (Isola di Capo Rizzuto), oltre al Comune capoluogo di Crotone. Al di fuori di questo comune non sono presenti altri edifici strategici per il soccorso sanitario e l'intervento operativo. La popolazione media dei comuni costituenti il Perimetro Fase B1 di Crotone è 9.847 abitanti. Si evidenzia inoltre che Rocca di Neto è sede COM. Quest'ultimo viene preso in considerazione come CR Potenziale, al fine di verificare la possibilità di mantenere una separazione fra il Capoluogo di provincia (Crotone) e i restanti comuni di dimensione demografica assai più contenuta.

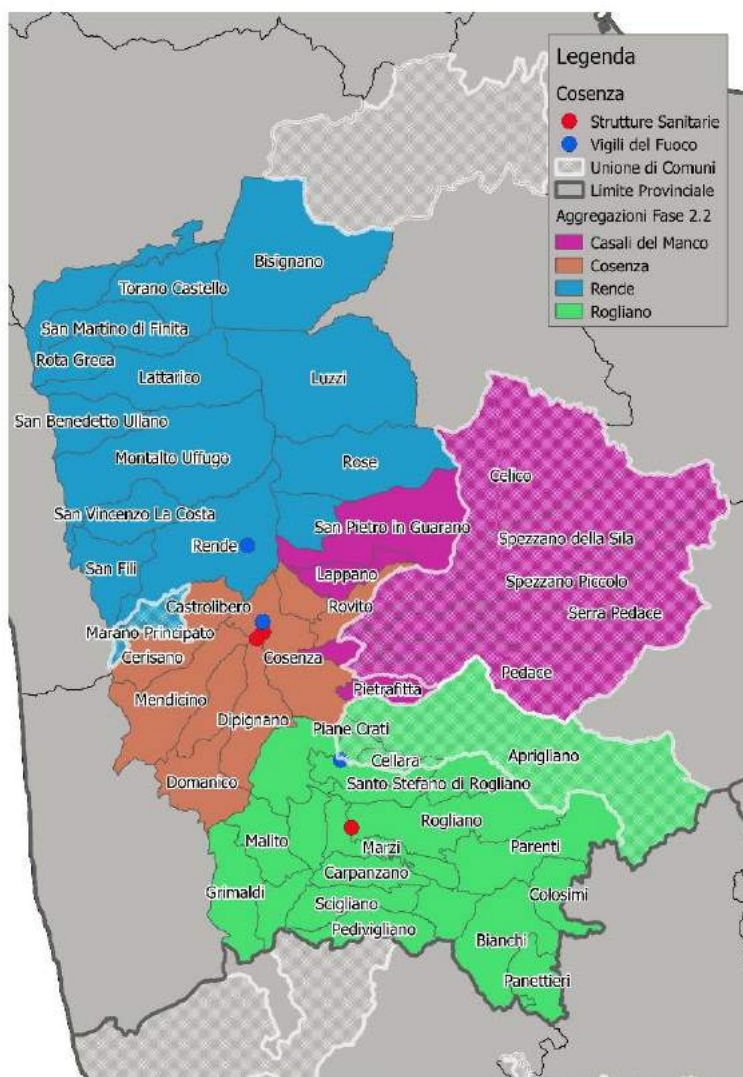

Figura 18-13 - Crotone - Fase 1

Comune	Residenti (2016)	Capoluogo SLL	Polo SLL	Soccorso Sanitario	Intervento Operativo (VVF)
<b>Crotone</b>	62178	x	X	x	x
<b>Isola di Capo Rizzuto</b>	17643		X		
<b>Rocca di Neto</b>	5687				

#### 18.2.2.2.2 B2.2 – Aggregazioni Comuni

Nella tabella sottostante si mostra l'elenco dei 16 comuni, i tempi medi di percorrenza per raggiungere ciascuno dei 3 Comuni pesati sulla popolazione, l'abbinamento effettuato (evidenziando in giallo il tempo medio minore) e infine la popolazione dei nuovi perimetri.

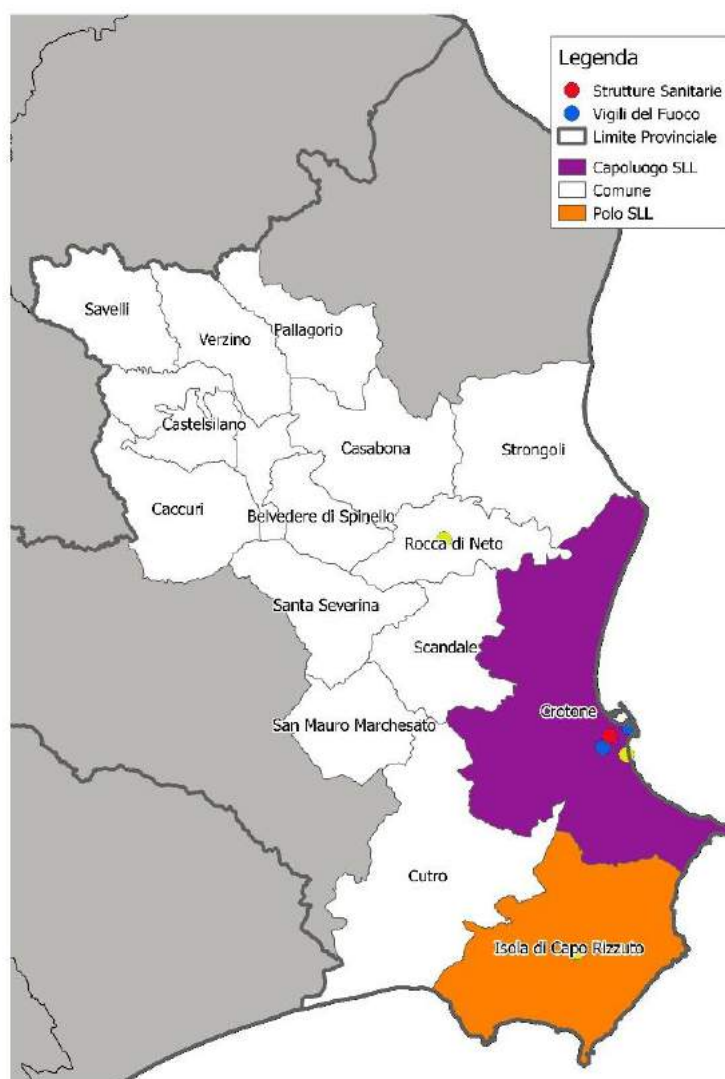
Comune	Pop	T medio Crotone	T medio Isola di Capo Rizzuto	T medio Rocca di Neto	Comune di Riferimento	Popolazione
Crotone	62178	1.5	16.4	15.4	Crotone	62178

Comune	Pop	T medio Crotone	T medio Isola di Capo Rizzuto	T medio Rocca di Neto	Comune di Riferimento	Popolazione
Cutro	10541	17.5	15.9	27.4	Isola di Capo Rizzuto	28184
Isola di Capo Rizzuto	17643	16.8	1.4	26.7	Isola di Capo Rizzuto	
Belvedere di Spinello	2297	25.3	35.9	13.0	Rocca di Neto	32899
Caccuri	1663	34.0	44.6	22.1	Rocca di Neto	
Casabona	2718	29.0	39.7	13.7	Rocca di Neto	
Castelsilano	1015	36.1	46.8	24.2	Rocca di Neto	
Cerenzia	1152	33.1	43.7	21.2	Rocca di Neto	
Pallagorio	1217	43.8	54.5	28.6	Rocca di Neto	
Rocca di Neto	5687	15.6	26.2	0.7	Rocca di Neto	
San Mauro Marchesato	2157	26.9	30.3	19.6	Rocca di Neto	
Santa Severina	2131	25.2	35.8	13.3	Rocca di Neto	
Savelli	1271	54.9	65.5	43.0	Rocca di Neto	
Scandale	3169	20.7	31.3	14.7	Rocca di Neto	
Strongoli	6571	22.7	33.3	14.3	Rocca di Neto	
Verzino	1851	41.5	52.1	29.6	Rocca di Neto	

#### Osservazioni:

- Teoricamente il processo potrebbe essere reiterato per aggregare ulteriormente Isola di Capo Rizzuto a Rocca di Neto, considerati i tempi, ma non viene effettuata tale aggregazione per l'interposizione del Comune di Crotone.

Nella Figura 18-14 viene mostrata la configurazione finale.





Figura 18-14 - Crotone - Fase 2 (Configurazione Finale)

### 18.2.2.3 Catanzaro

#### 18.2.2.3.1 B2.1 – Individuazione Comuni di Riferimento Potenziali

Il Perimetro di Catanzaro è costituito da 26 comuni e sono presenti 4 Poli, oltre al Comune capoluogo di Catanzaro e due edifici strategici per l'intervento operativo (Girifalco e Taverna, nessuno dei due è Polo). La popolazione media dei comuni costituenti il Perimetro Fase B1 di Catanzaro è 5.714 abitanti. Nella tabella sottostante si evidenziano in giallo i 4 comuni che soddisfano le condizioni precedentemente elencate.

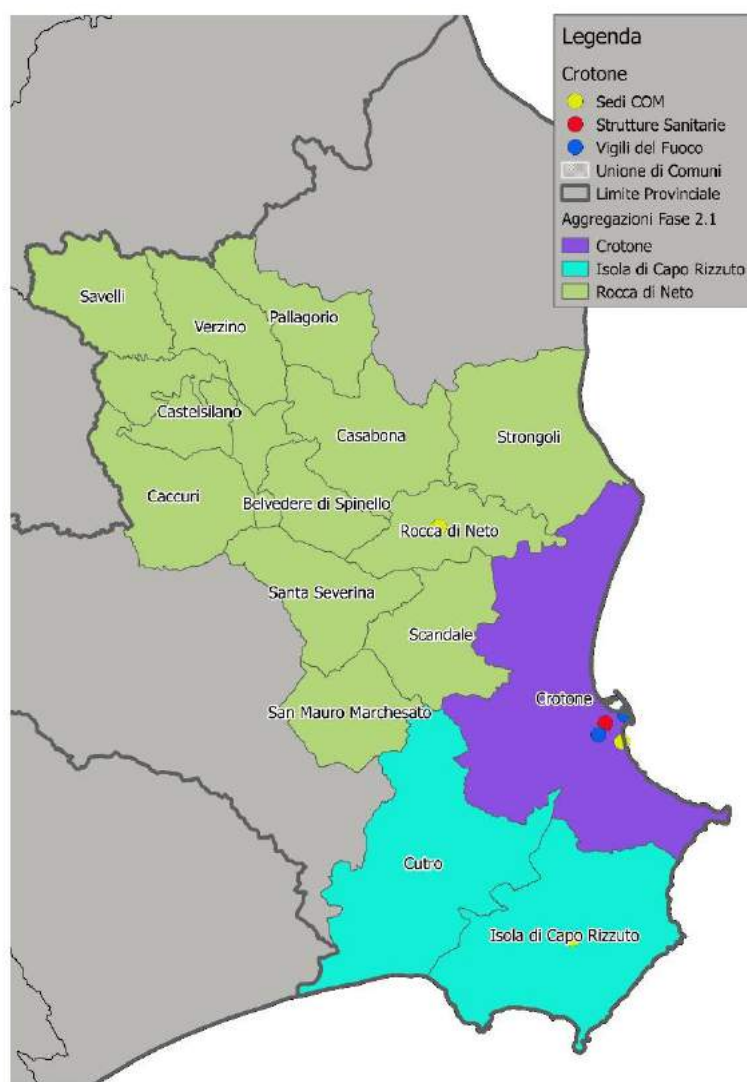
Comune	Popolazione	Capoluogo SLL	Polo SLL	Soccorso Sanitario	Intervento Operativo (VVF)
Caraffa di Catanzaro	1866		X		
<b>Catanzaro</b>	<b>90612</b>	<b>X</b>	<b>X</b>	<b>X</b>	<b>X</b>
<b>Girifalco</b>	<b>5945</b>				<b>X</b>
Marcellinara	2285		X		
Settingiano	3124		X		
<b>Taverna</b>	<b>2703</b>				<b>X</b>
Tiriolo	3870		X		



Figura 18-15 - Catanzaro - Fase 1



### 18.2.2.3.2 B2.2 – Aggregazioni Comuni

Si è calcolato per ciascuna delle località abitate di tipo 1, 2 e 3 il tempo minimo di percorrenza dai 3 comuni costituiti da Catanzaro, Girifalco e Taverna. Gli altri comuni sono stati esclusi perché al di sotto della soglia della popolazione media o perché pur essendo Poli, non hanno alcun edificio strategico.

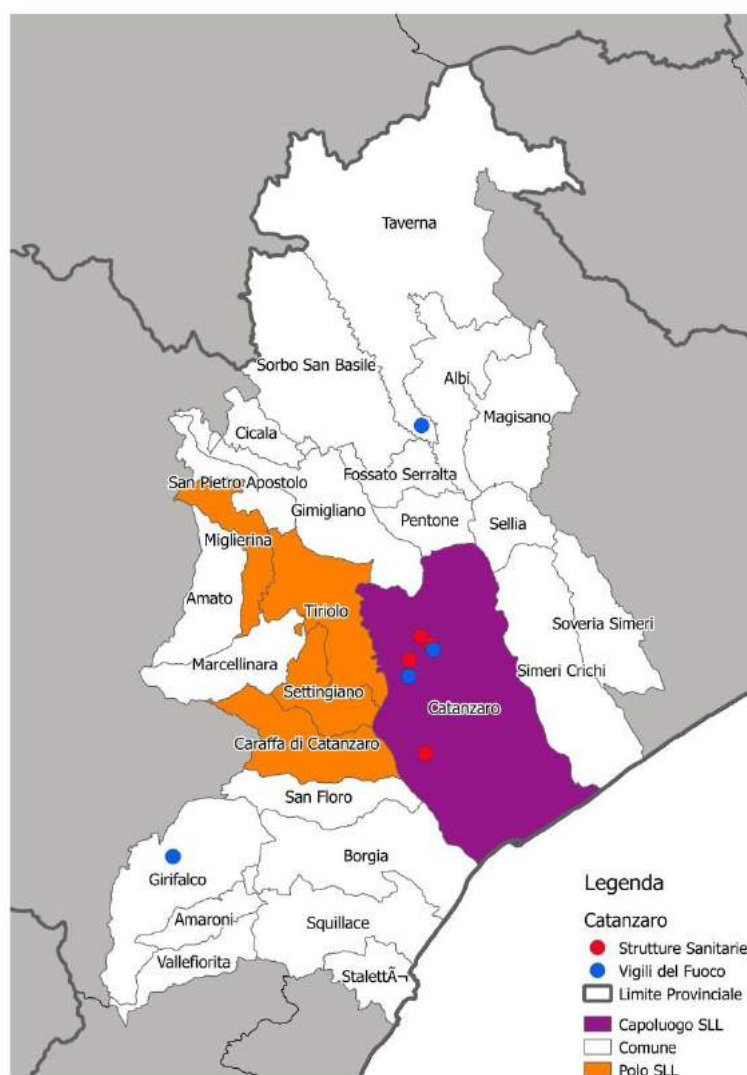
Nella tabella sottostante si mostra l'elenco dei 26 comuni, i tempi medi di percorrenza per raggiungere ciascuno dei 3 Comuni pesati sulla popolazione, l'abbinamento effettuato (evidenziando in giallo il tempo medio minore) e infine la popolazione dei nuovi perimetri:

Comune	Pop	T medi Catanzaro	T medi Girifalco	T medi Taverna	Comune di Riferimento Potenziale	Popolazione
Borgia	7611	9,1	12,7	38,4	Catanzaro	127195
Catanzaro	90612	1,2	21,3	30,9	Catanzaro	
San Floro	716	11,7	12,5	41,0	Catanzaro	
Simeri Crichi	4698	13,5	33,8	22,3	Catanzaro	
Soveria Simeri	1564	17,1	37,4	24,1	Catanzaro	
Squillace	3608	8,4	15,7	37,8	Catanzaro	
Staletti	2433	13,0	25,2	42,3	Catanzaro	
Amato	835	21,8	32,1	36,9	Catanzaro	
Marcellinara	2285	15,4	25,7	30,4	Catanzaro	
Miglierina	767	25,5	35,8	40,5	Catanzaro	
Settingiano	3124	11,3	21,6	26,4	Catanzaro	
<b>Gimigliano*</b>	<b>3381</b>	<b>24,2</b>	<b>38,6</b>	<b>26,4</b>	<b>Catanzaro</b>	
San Pietro Apostolo	1691	27,8	38,7	33,8	Catanzaro	
Tiriolo	3870	17,7	28,9	32,6	Catanzaro	
Caraffa di Catanzaro	1866	19,7	11,5	34,9	Girifalco	11437
Amaroni	1855	20,1	6,6	49,5	Girifalco	
Girifalco	5945	20,3	0,0	46,4	Girifalco	
Vallefiorita	1771	17,3	12,3	46,6	Girifalco	
Sellia	530	22,3	42,6	11,9	Taverna	9924
Albi	949	31,7	46,3	3,6	Taverna	
<b>Fossato Serralta*</b>	<b>594</b>	<b>26,6</b>	<b>41,2</b>	<b>6,6</b>	<b>Taverna</b>	
Magisano	1258	29,5	44,0	6,2	Taverna	
<b>Pentone*</b>	<b>2113</b>	<b>21,9</b>	<b>36,4</b>	<b>14,0</b>	<b>Taverna</b>	
Sorbo San Basile	809	29,9	44,4	5,1	Taverna	
Taverna	2703	32,4	47,0	0,9	Taverna	
Cicala	968	34,5	45,4	28,6	Taverna	

\*: Unione di Comuni della Presila Catanzarese



Figura 18-16 - Catanzaro - Fase 2.1

#### 18.2.2.3.3 B2.3 - Verifica perimetri Unioni dei Comuni

Nell'area sono presenti due Unioni: l'Unione di Comuni dell'Istmo e l'Unione di Comuni della Presila Catanzarese. Nel primo caso l'Unione di Comuni ricade in un unico perimetro (Catanzaro). In tal caso non si modifica il perimetro. Nel secondo caso l'Unione dei Comuni (composta da 3 comuni: Gimigliano, Pentone e Fossato Serralta) ricade in 2 perimetri (Catanzaro e Taverna) e si adotta il vincolo di non suddivisione delle forme associative tra Comuni quando queste rispettano le seguenti condizioni:

- contiguità dei territori;
- esercizio in forma associata della funzione di protezione civile.

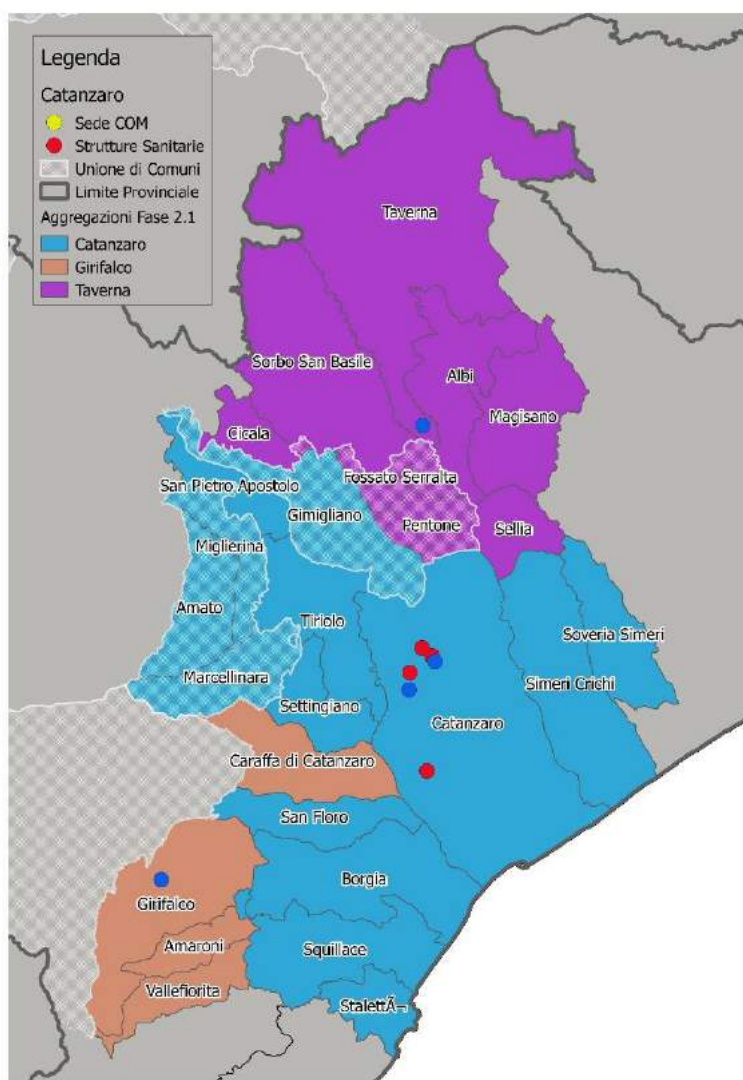
L'Unione di Comuni della Presila Catanzarese può essere aggregata al Perimetro di Taverna, nel quale ricadono la maggioranza dei Comuni dell'Unione (2 su 3) e tra questi il Comune di Pentone in cui l'Unione ha sede. Ciò ha comportato lo spostamento del Comune di Gimigliano nel perimetro dei Comuni di Taverna. Si può notare inoltre che i tempi di percorrenza medi intercorrenti tra il Comune di Gimigliano e i Comuni di Catanzaro e Taverna differiscono di circa 2 minuti (24,2 e 26,4).

In questo modo il perimetro di Taverna passa da una popolazione di 9924 abitanti e una popolazione di 13305 abitanti e al suo interno ricade la funzione strategica di intervento operativo (Vigili del Fuoco).

Infine, per dare continuità territoriale al Perimetro di Girifalco, dotato della funzione strategica dell'intervento operativo, si rende necessario il passaggio dei 4 comuni (Borgia, San Floro, Squillace e Staletti), da Catanzaro allo stesso Girifalco.



Figura 18-17 - Catanzaro - Fase 2.2 Configurazione finale

Comune	Pop	T medi Catanzaro	T medi Girifalco	T medi Taverna	Comune di Riferimento Potenziale	Popolazione
Catanzaro	90612	1.2	21.3	30.9	Catanzaro	109446
Simeri Crichi	4698	13.5	33.8	22.3	Catanzaro	
Soveria Simeri	1564	17.1	37.4	24.1	Catanzaro	
Amato	835	21.8	32.1	36.9	Catanzaro	
Marcellinara	2285	15.4	25.7	30.4	Catanzaro	
Miglierina	767	25.5	35.8	40.5	Catanzaro	
Settingiano	3124	11.3	21.6	26.4	Catanzaro	
San Pietro Apostolo	1691	27.8	38.7	33.8	Catanzaro	

Tiriolo	3870	17.7	28.9	32.6	Catanzaro	25805
Borgia	7611	9.1	12.7	38.4	Girifalco	
San Floro	716	11.7	12.5	41.0	Girifalco	
Squillace	3608	8.4	15.7	37.8	Girifalco	
Staletti	2433	13.0	25.2	42.3	Girifalco	
Caraffa di Catanzaro	1866	19.7	11.5	34.9	Girifalco	
Amaroni	1855	20.1	6.6	49.5	Girifalco	
Girifalco	5945	20.3	0.0	46.4	Girifalco	
Vallefiorita	1771	17.3	12.3	46.6	Girifalco	
<b>Gimigliano*</b>	<b>3381</b>	<b>24.2</b>	<b>38.6</b>	<b>26.4</b>	<b>Taverna</b>	13305
Sellia	530	22.3	42.6	11.9	Taverna	
Albi	949	31.7	46.3	3.6	Taverna	
<b>Fossato Serralta*</b>	<b>594</b>	<b>26.6</b>	<b>41.2</b>	<b>6.6</b>	<b>Taverna</b>	
Magisano	1258	29.5	44.0	6.2	Taverna	
<b>Pentone*</b>	<b>2113</b>	<b>21.9</b>	<b>36.4</b>	<b>14.0</b>	<b>Taverna</b>	
Sorbo San Basile	809	29.9	44.4	5.1	Taverna	
Taverna	2703	32.4	47.0	0.9	Taverna	
Cicala	968	34.5	45.4	28.6	Taverna	

\*: Unione di Comuni della Presila Catanzarese

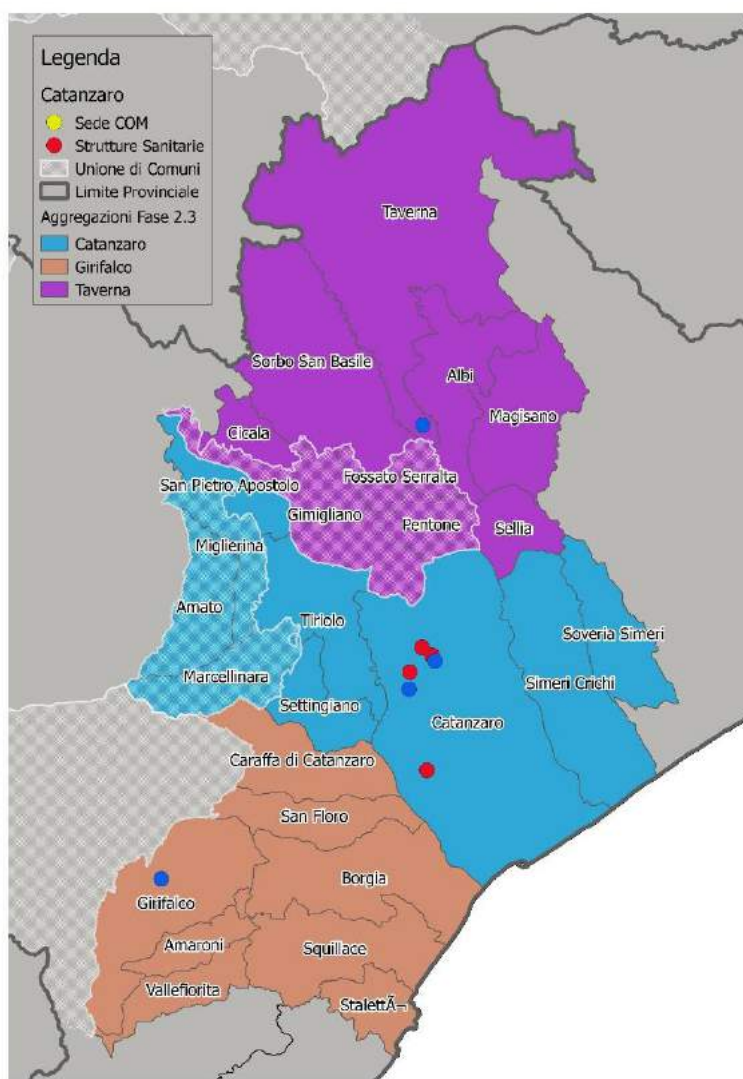
#### 18.2.2.4 Lamezia Terme

##### 18.2.2.4.1 B2.1 – Individuazione Comuni di Riferimento Potenziali

Il Perimetro di Lamezia Terme è costituito da 25 comuni e sono presenti 2 Poli (Soveria Mannelli e Maida), oltre al Comune capoluogo di Lamezia Terme. Solo nel comune di Soveria Mannelli è presente un ulteriore edificio strategico (soccorso sanitario). La popolazione media dei comuni costituenti il Perimetro Fase B di Lamezia Terme è 6.019 abitanti.

Comune	Popolazione	Capoluogo SLL	Polo SLL	Soccorso Sanitario	Intervento Operativo (VVF)
<b>Lamezia Terme</b>	<b>70714</b>	<b>x</b>	<b>X</b>	<b>x</b>	<b>x</b>
<b>Soveria Mannelli</b>	<b>3076</b>		<b>X</b>	<b>x</b>	
<b>Maida</b>	<b>4566</b>		<b>X</b>		



Figura 18-18 - Lamezia Terme - Fase 1

#### 18.2.2.4.2 B2.2 – Aggregazioni Comuni

Si è calcolato per ciascuna delle località abitate di tipo 1, 2 e 3 il tempo minimo di percorrenza dai 2 comuni selezionati.

Nella tabella sottostante si mostra l'elenco dei 25 comuni, i tempi medi di percorrenza per raggiungere ciascuno dei 2 Comuni di Riferimento Potenziali pesati sulla popolazione, l'abbinamento effettuato (evidenziando in giallo il tempo medio inferiore) e infine la popolazione dei nuovi perimetri.

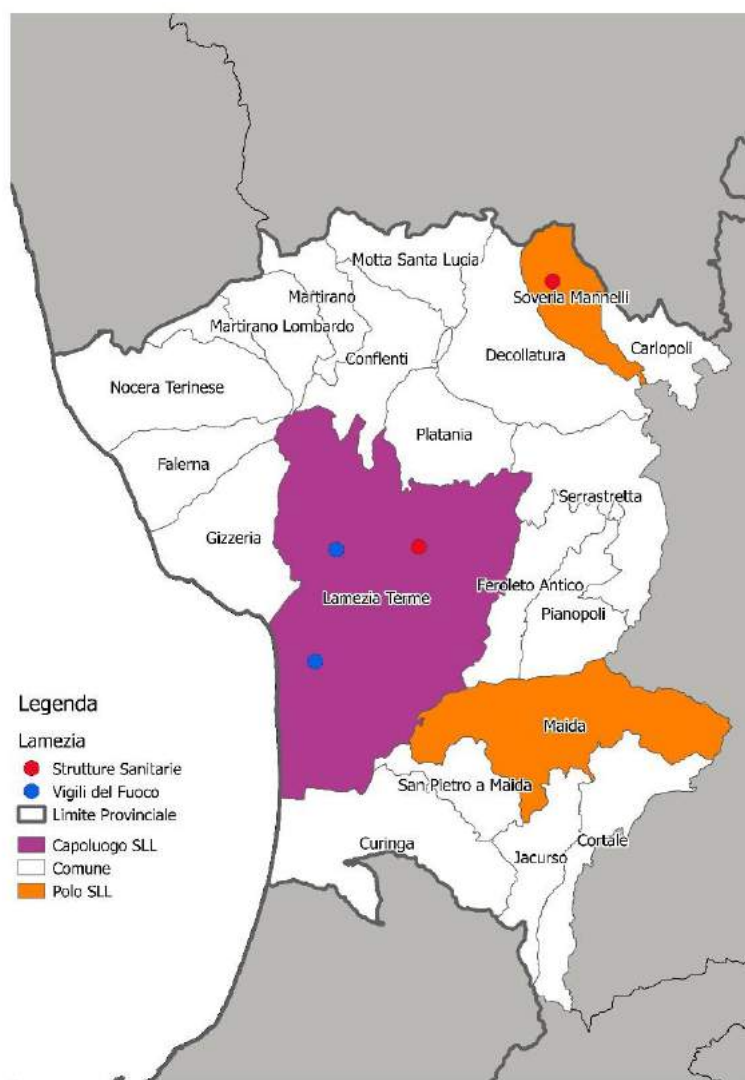
Comune	Pop	T medio Lamezia Terme	T medio Soveria Mannelli	Comune di Riferimento	Popolazione
Falerna	4028	20.6	37.1	Lamezia Terme	115525
Feroleto Antico	2171	11.7	28.2	Lamezia Terme	
Gizzeria	4982	15.6	37.1	Lamezia Terme	
Martirano Lombardo	1112	20.7	30.1	Lamezia Terme	
Nocera Terinese	4731	21.6	36.2	Lamezia Terme	
Pianopoli	2589	12.0	29.4	Lamezia Terme	

Comune	Pop	T medio Lamezia Terme	T medio Soveria Mannelli	Comune di Riferimento	Popolazione
Platania	2172	11.2	14.7	Lamezia Terme	
San Mango d'Aquino	1564	22.3	28.5	Lamezia Terme	
Serrastretta	3176	23.0	24.1	Lamezia Terme	
Lamezia Terme	70714	1.5	25.0	Lamezia Terme	
Cortale	2117	23.8	45.5	Lamezia Terme	
Curinga	6779	20.6	43.0	Lamezia Terme	
Jacurso	624	20.5	42.3	Lamezia Terme	
Maida	4566	15.6	36.8	Lamezia Terme	
San Pietro a Maida	4200	18.7	40.5	Lamezia Terme	
Carlopoli	1516	34.6	12.2	Soveria Mannelli	10872
Conflenti	1392	24.4	24.2	Soveria Mannelli	
Decollatura	3159	19.1	5.8	Soveria Mannelli	
Martirano	884	27.3	22.2	Soveria Mannelli	
Motta Santa Lucia	845	30.9	17.3	Soveria Mannelli	
Soveria Mannelli	3076	24.7	0.9	Soveria Mannelli	

#### 18.2.2.4.3 B2.3 - Verifica perimetri Unioni dei Comuni

L'unica Unione di Comuni presente (Unione dei Comuni di Monte Contessa) e che verifica i criteri descritti nella Fase B, è contenuta per intero nel nuovo perimetro del CT di Lamezia Terme.



Figura 18-19 - Lamezia Terme - Fase 2 (Configurazione Finale)



### 18.2.2.5 Vibo Valentia

#### 18.2.2.5.1 B2.1 – Individuazione Comuni di Riferimento Potenziali

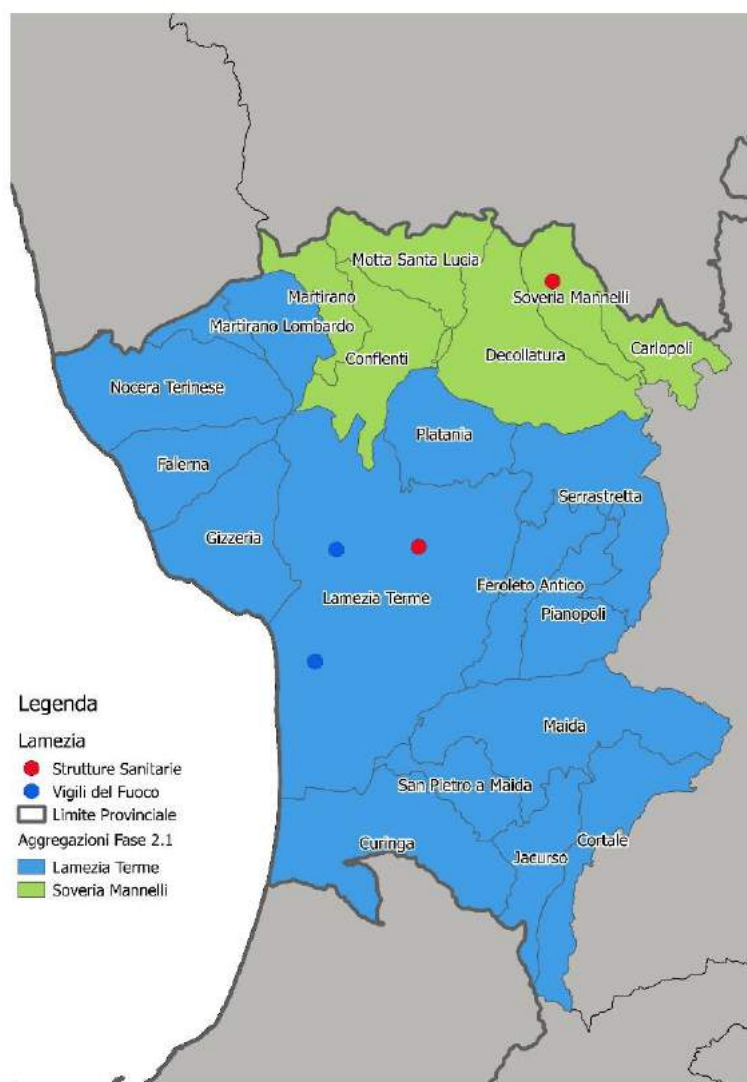
Il Perimetro di Vibo Valentia è costituito da 23 comuni ed è presente un solo Polo (Maierato), oltre al Comune capoluogo di Vibo Valentia. Non vi sono altri edifici strategici. La popolazione media dei comuni costituenti il Perimetro Fase B1 di Vibo Valentia è 4.709 abitanti. Si evidenzia inoltre che Pizzo dopo Vibo Valentia è il Comune con il maggior numero di abitanti sede di un COM. Quest'ultimo viene preso in considerazione come CR Potenziale, al fine di verificare la possibilità di mantenere una separazione fra il Capoluogo di provincia (Vibo Valentia) e i restanti comuni di dimensione demografica assai più contenuta.

Comune	Popolazione	Capoluogo SLL	Polo SLL	Soccorso Sanitario	Intervento Operativo (VVF)
<b>Vibo Valentia</b>	33941	x	x	x	x
<b>Maierato</b>	2188		x		
<b>Pizzo</b>	9278				



Figura 18-20 - Vibo Valentia - Fase 1

### 18.2.2.5.2 B2.2 – Aggregazioni Comuni

Nella tabella sottostante si mostra l'elenco dei 23 comuni, i tempi medi di percorrenza per raggiungere ciascuno dei 2 Comuni pesati sulla popolazione, l'abbinamento effettuato (evidenziando in giallo il tempo medio minore) e infine la popolazione dei nuovi perimetri.

Comune	Pop	T medio Vibo Valentia	T medio Pizzo	Comune di Riferimento	Popolazione
Capistrano	1042	25.3	18.7	Pizzo	24.000
Filogaso	1417	13.8	11.2	Pizzo	
Francavilla Angitola	1939	19.4	10.7	Pizzo	
Maierato	2188	10.4	8.1	Pizzo	
Monterosso Calabro	1729	23.2	10.9	Pizzo	
Pizzo	9278	15.2	0.6	Pizzo	
Polia	1023	24.4	15.8	Pizzo	
Filadelfia	5384	24.3	15.7	Pizzo	
Sant'Onofrio	3067	5.8	7.1	Vibo Valentia	84.985
Briatico	4053	16.0	24.0	Vibo Valentia	
Cessaniti	3290	12.2	17.4	Vibo Valentia	
Filandari	1853	11.2	19.3	Vibo Valentia	
Francica	1651	13.2	19.1	Vibo Valentia	
Ionadi	4238	7.0	15.1	Vibo Valentia	
Limbadi	3695	23.5	31.6	Vibo Valentia	
Mileto	6763	12.4	20.1	Vibo Valentia	
Nicotera	6290	26.4	34.5	Vibo Valentia	
Rombiolo	4569	14.7	22.9	Vibo Valentia	
San Calogero	4315	19.4	27.5	Vibo Valentia	
San Costantino Calabro	2239	9.7	17.8	Vibo Valentia	
San Gregorio d'Ippona	2527	4.7	13.1	Vibo Valentia	
Stefanaconi	2494	2.8	10.3	Vibo Valentia	
Vibo Valentia	33941	3.7	9.5	Vibo Valentia	

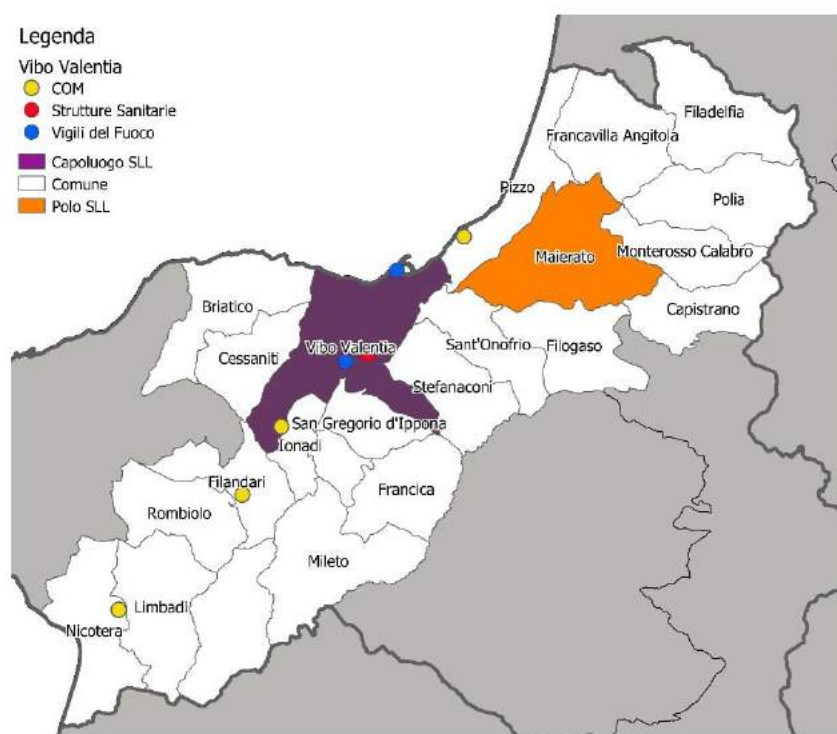

Figura 18-21 - Vibo Valentia - Fase 2 (Configurazione Finale)

### 18.2.2.6 Gioia Tauro

#### 18.2.2.6.1 B2.1 – Individuazione Comuni di Riferimento Potenziali

Il Perimetro di Gioia Tauro è costituito da 13 comuni e sono presenti 4 Poli, oltre al Comune capoluogo di Gioia Tauro, e due edifici strategici per l'intervento operativo (Palmi e Bagnara Calabria, nessuno dei due è Polo). La popolazione media dei comuni costituenti il Perimetro Fase B1 di Gioia Tauro è 5.649 abitanti. Nella tabella sottostante si evidenziano in giallo i 3 comuni che soddisfano le condizioni precedentemente elencate.

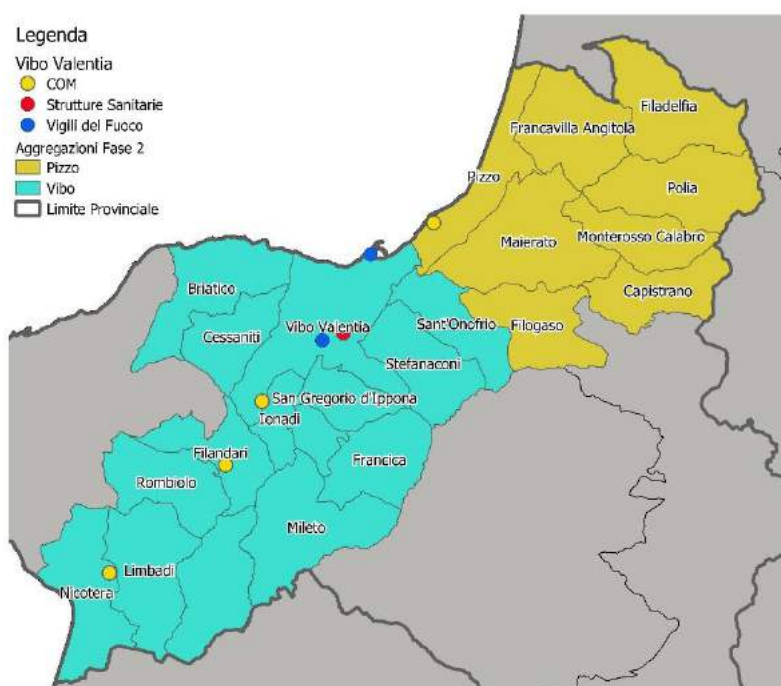
Comune	Popolazione	Capoluogo SLL	Polo SLL	Soccorso Sanitario	Intervento Operativo (VVF)
<b>Gioia Tauro</b>	19864	x	x	x	x
<b>Palmi</b>	18930			x	x
Seminara	2811		x		
<b>Bagnara Calabria</b>	10255				x
Sinopoli	2089		x		
Cosoleto	859		x		
Santa Cristina d'Aspromonte	929		x		



Figura 18-22 - Gioia Tauro - Fase 1

#### 18.2.2.6.2 B2.2 – Aggregazioni Comuni

Nella tabella sottostante si mostra l'elenco dei 13 comuni, i tempi medi di percorrenza per raggiungere ciascuno dei 3 Comuni pesati sulla popolazione, l'abbinamento effettuato (evidenziando in giallo il tempo medio inferiore) e infine la popolazione dei nuovi ipotetici perimetri.

Comune	Pop	T medio Bagnara Calabria	T medio Gioia Tauro	T medio Palmi	Comune di Riferimento Potenziale	Popolazione
Bagnara Calabria	10255	2.0	21.9	17.8	Bagnara Calabria	10255
Gioia Tauro	19864	23.1	0.0	9.4	Gioia Tauro	33764
Rizziconi	7829	26.3	8.2	13.4	Gioia Tauro	
Cosoleto	859	27.0	22.6	23.9	Gioia Tauro	
Delianuova	3352	32.2	26.4	29.3	Gioia Tauro	
Scido	931	33.3	23.1	26.0	Gioia Tauro	
Santa Cristina d'Aspromonte	929	37.2	24.4	27.2	Gioia Tauro	

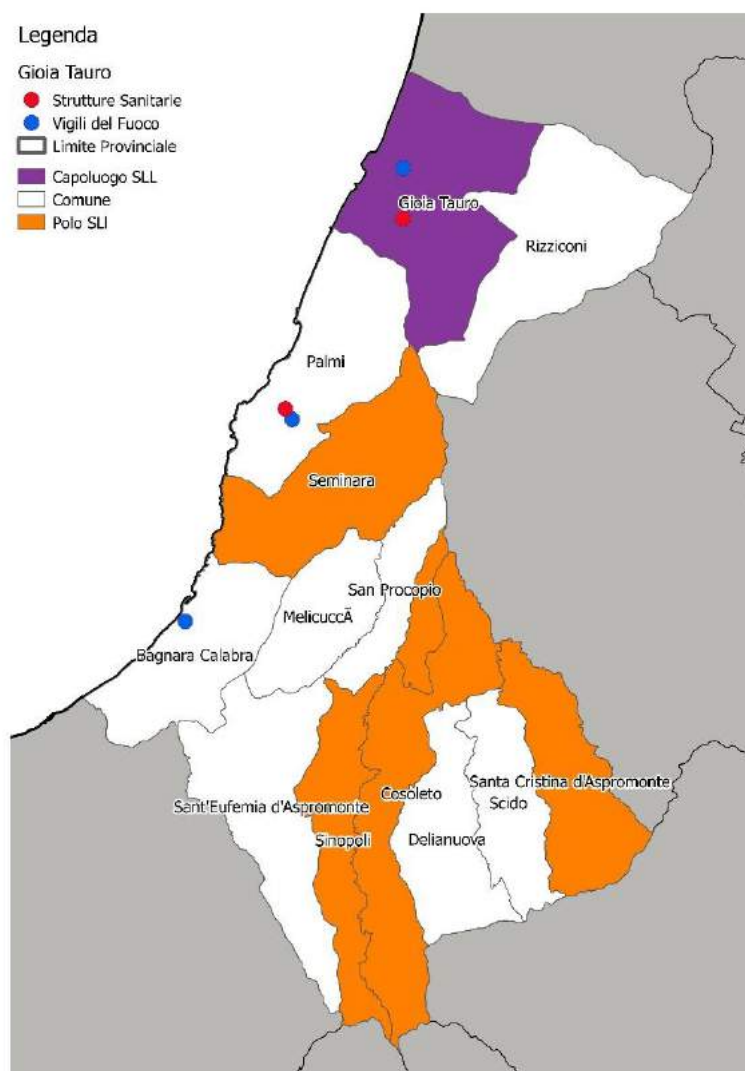
Comune	Pop	T medio Bagnara Calabra	T medio Gioia Tauro	T medio Palmi	Comune di Riferimento Potenziale	Popolazione
Palmi	18930	19.0	9.4	0.0	Palmi	29414
Melicuccà	930	19.0	17.4	12.2	Palmi	
Seminara	2811	18.1	11.9	6.4	Palmi	
San Procopio	534	21.1	20.7	17.2	Palmi	
Sant'Eufemia d'Aspromonte	4120	16.4	18.5	14.7	Palmi	
Sinopoli	2089	18.6	20.6	16.8	Palmi	



Figura 18-23 - Gioia Tauro - Fase 2.1

Dal risultato mostrato nella figura precedente possiamo osservare una discontinuità territoriale per il perimetro di Gioia Tauro. In questo caso per risolvere la discontinuità territoriale si è optato per l'aggregazione dei Comuni (Cossaleto, Scido, Delianuova, Santa Cristina di Aspromonte) al secondo perimetro con minor tempo medio di percorrenza pesato sulla popolazione (Palmi).

#### 18.2.2.6.3 B2.3 – Reiterazione aggregazioni

I Perimetri di Bagnara Calabra e Palmi possono essere aggregati, perché rispondono a entrambe le condizioni dei tempi di percorrenza (tutti i comuni raggiungono Palmi entro i 45 minuti) e la popolazione complessiva non eccede i 50.000 abitanti.

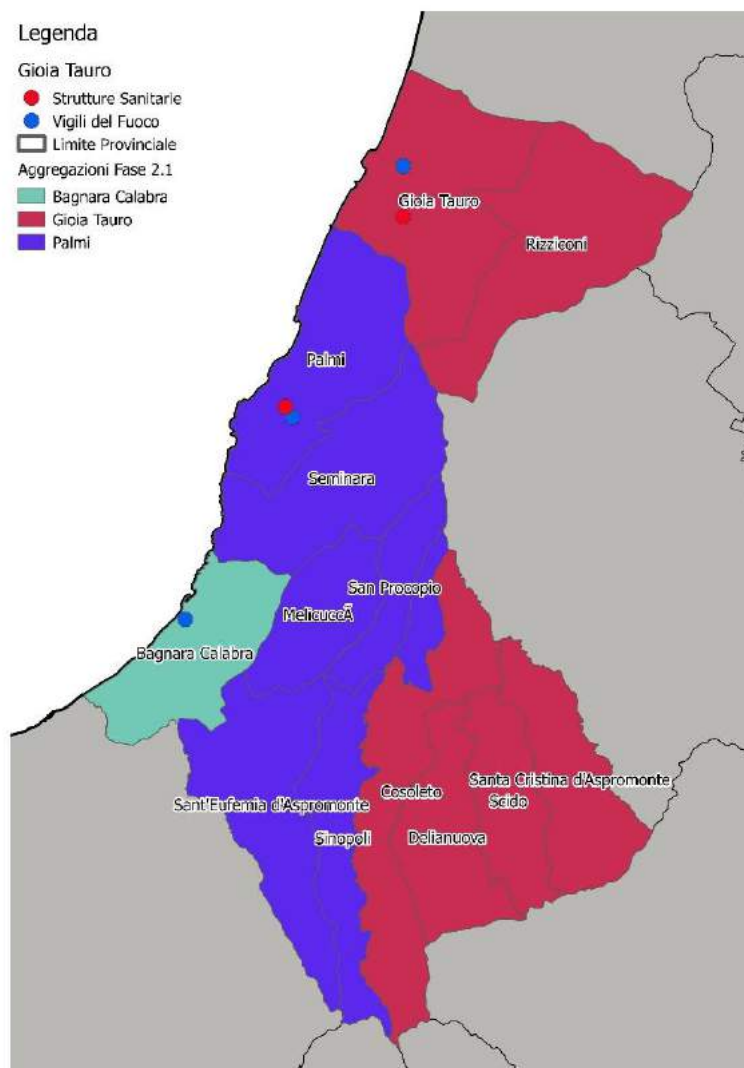
L'opzione alternativa di unire i perimetri di Gioia Tauro e Palmi non è stata considerata in quanto comporterebbe il superamento della soglia dei 50.000 abitanti.

Il risultato è mostrato nella tabella e nella mappa seguenti.

Comune	Pop	T medio Bagnara Calabra	T medio Gioia Tauro	T medio Palmi	Comune di Riferimento	Popolazione
Gioia Tauro	19864	23.1	0.0	9.4	Gioia Tauro	27693
Rizziconi	7829	26.3	8.2	13.4	Gioia Tauro	
Bagnara Calabra	10255	2.0	21.9	17.8	Palmi	45740
Cosoleto	859	27.0	22.6	23.9	Palmi	
Delianuova	3352	32.2	26.4	29.3	Palmi	
Scido	931	33.3	23.1	26.0	Palmi	
Santa Cristina d'Aspromonte	929	37.2	24.4	27.2	Palmi	
Palmi	18930	19.0	9.4	0.0	Palmi	
Seminara	2811	18.1	11.9	6.4	Palmi	
Melicuccà	930	19.0	17.4	12.2	Palmi	
San Procopio	534	21.1	20.7	17.2	Palmi	
Sant'Eufemia d'Aspromonte	4120	16.4	18.5	14.7	Palmi	
Sinopoli	2089	18.6	20.6	16.8	Palmi	



Figura 18-24 - Gioia Tauro - Fase 2.2 (Configurazione Finale)



### 18.2.2.7 Reggio Calabria

#### 18.2.2.7.1 B2.1 – Individuazione Comuni di Riferimento Potenziali

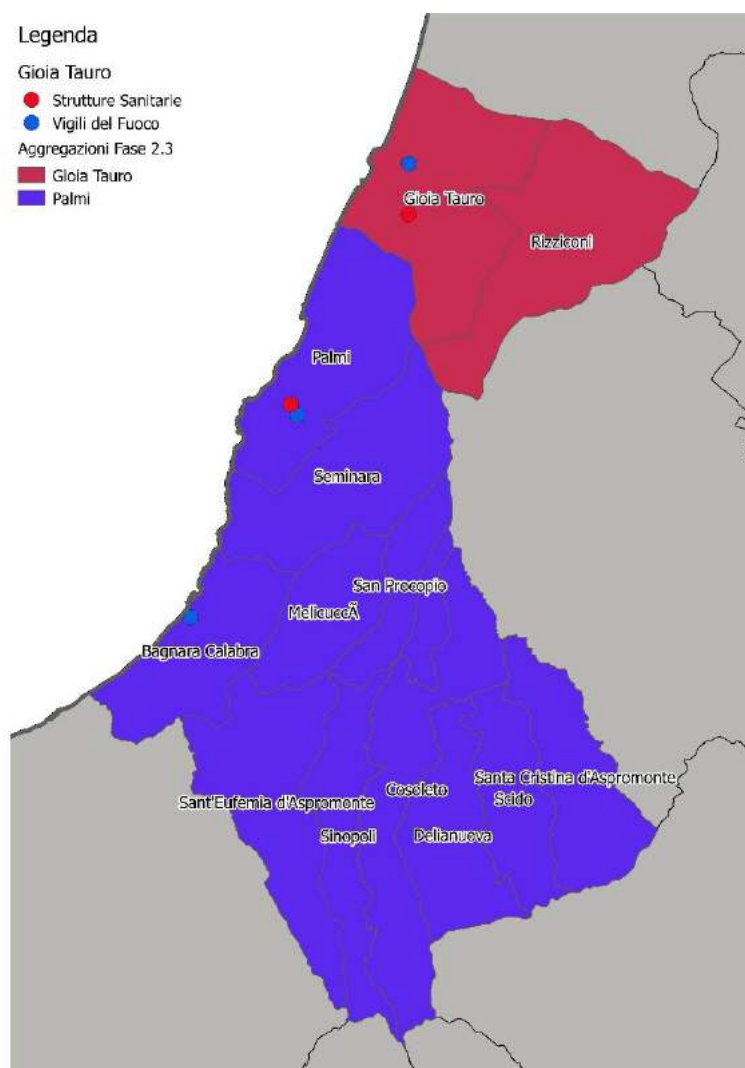
Il Perimetro di Reggio di Calabria è costituito da 12 comuni e sono presenti 2 Poli (Villa San Giovanni e Santo Stefano in Aspromonte), oltre al Comune capoluogo di Reggio di Calabria, un edificio strategico per l'intervento operativo (a Santo Stefano in Aspromonte, che è anche Polo) e un edificio strategico per il soccorso sanitario (a Scilla, che non è Polo). La popolazione media dei comuni costituenti il Perimetro Fase B di Reggio di Calabria è 18.324 abitanti.

Comune	Popolazione	Capoluogo SLL	Polo SLL	Soccorso Sanitario	Intervento Operativo (VVF)
<b>Reggio di Calabria</b>	183035	x	x	x	x
<b>Villa San Giovanni</b>	13784		x		x
<b>Scilla</b>	4964			x	
<b>Santo Stefano in Aspromonte</b>	1263		x		x



Figura 18-25 - Reggio Calabria - Fase 1

### 18.2.2.7.2 B2.2 – Aggregazioni Comuni

Si è calcolato per ciascuna delle località abitate di tipo 1, 2 e 3 il tempo minimo di percorrenza dai 3 comuni selezionati. Nella tabella sottostante si mostra l'elenco dei 12 comuni, i tempi medi di percorrenza per raggiungere ciascuno dei 3 Comuni pesati sulla popolazione, l'abbinamento effettuato (evidenziando in giallo il tempo medio inferiore) e infine la popolazione dei nuovi perimetri.

Comune	Pop	T medio Reggio Calabria	T medio Villa San Giovanni	T medio Santo Stefano in Aspromonte	Comune di Riferimento Potenziale	Popolazione
Cardeto	1641	20.8	29.7	22.2	Reggio di Calabria	190884
Motta San Giovanni	6208	18.6	27.6	38.9	Reggio di Calabria	
Reggio di Calabria	183035	0.8	15.3	26.3	Reggio di Calabria	
Calanna	934	19.7	21.0	16.2	Santo Stefano in Aspromonte	2953
Laganadi	413	19.9	19.8	14.2	Santo Stefano in Aspromonte	
Sant'Alessio in Aspromonte	343	21.3	22.9	5.1	Santo Stefano in Aspromonte	
Santo Stefano in Aspromonte	1263	27.0	29.2	1.5	Santo Stefano in Aspromonte	
San Roberto	1750	20.7	17.3	23.2	Villa San Giovanni	26052
Scilla	4964	18.1	11.8	26.2	Villa San Giovanni	
Campo Calabro	4536	11.7	7.8	25.0	Villa San Giovanni	
Fiumara	1018	15.2	12.1	27.5	Villa San Giovanni	
Villa San Giovanni	13784	15.0	0.1	28.0	Villa San Giovanni	



Figura 18-26 - Reggio Calabria - Fase 2.1

#### 18.2.2.7.3 B2.3 – Reiterazione aggregazioni

Si è proceduto ad abbinare i comuni ricadenti nel perimetro con popolazione inferiore a 10000 abitanti (Santo Stefano d'Aspromonte), al secondo CR Potenziale (Villa San Giovanni) e non a Reggio Calabria, per non incrementare ulteriormente, in termini di popolazione, quest'ultimo. Nella tabella seguente viene riportata l'aggregazione finale.

Comune	Pop	T medio Reggio Calabria	T medio Villa San Giovanni	T medio Santo Stefano in Aspromonte	Comune di Riferimento	Popolazione
Cardeto	1641	20.8	29.7	22.2	Reggio di Calabria	190884
Motta San Giovanni	6208	18.6	27.6	38.9	Reggio di Calabria	
Reggio di Calabria	183035	0.8	15.3	26.3	Reggio di Calabria	
Calanna	934	19.7	21.0	16.2	Villa San Giovanni	29005
Sant'Alessio in Aspromonte	343	21.3	22.9	5.1	Villa San Giovanni	
Santo Stefano in Aspromonte	1263	27.0	29.2	1.5	Villa San Giovanni	
Laganadi	413	19.9	19.8	14.2	Villa San Giovanni	
San Roberto	1750	20.7	17.3	23.2	Villa San Giovanni	
Scilla	4964	18.1	11.8	26.2	Villa San Giovanni	
Campo Calabro	4536	11.7	7.8	25.0	Villa San Giovanni	
Fiumara	1018	15.2	12.1	27.5	Villa San Giovanni	
Villa San Giovanni	13784	15.0	0.1	28.0	Villa San Giovanni	

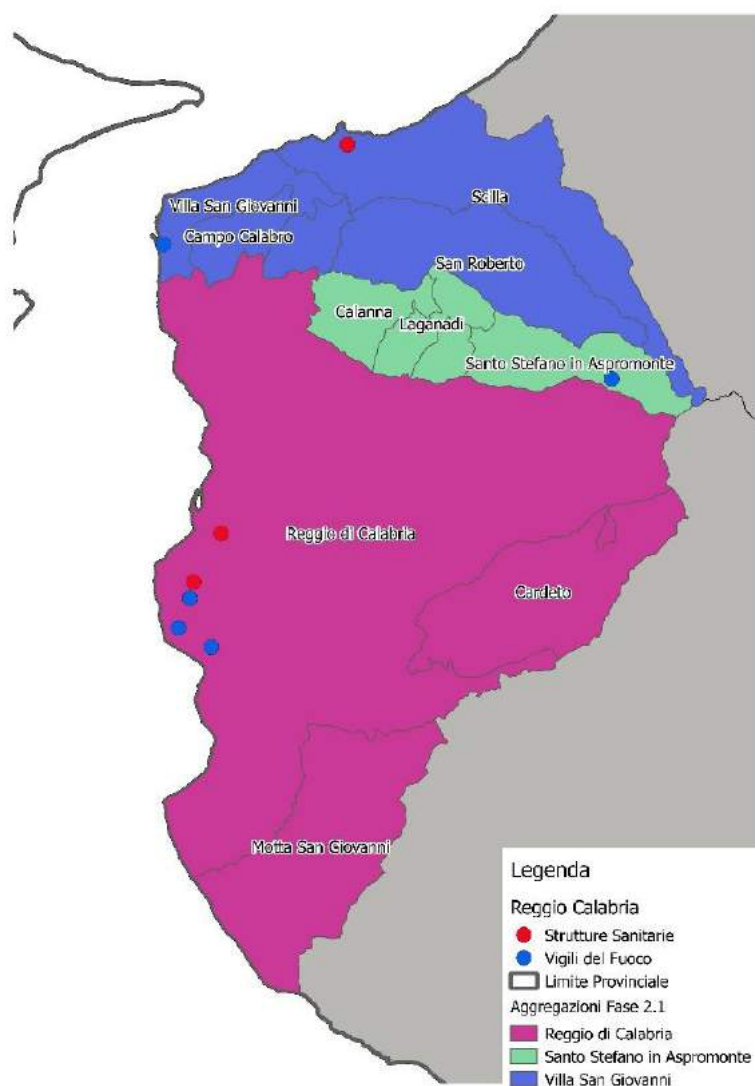

Figura 18-27 - Reggio Calabria - Fase 2.3 (Configurazione Finale)

Si ottengono così **48 Contesti Territoriali**. In Figura 18-29 viene riportata la mappa finale con la rappresentazione per classi di popolazione.

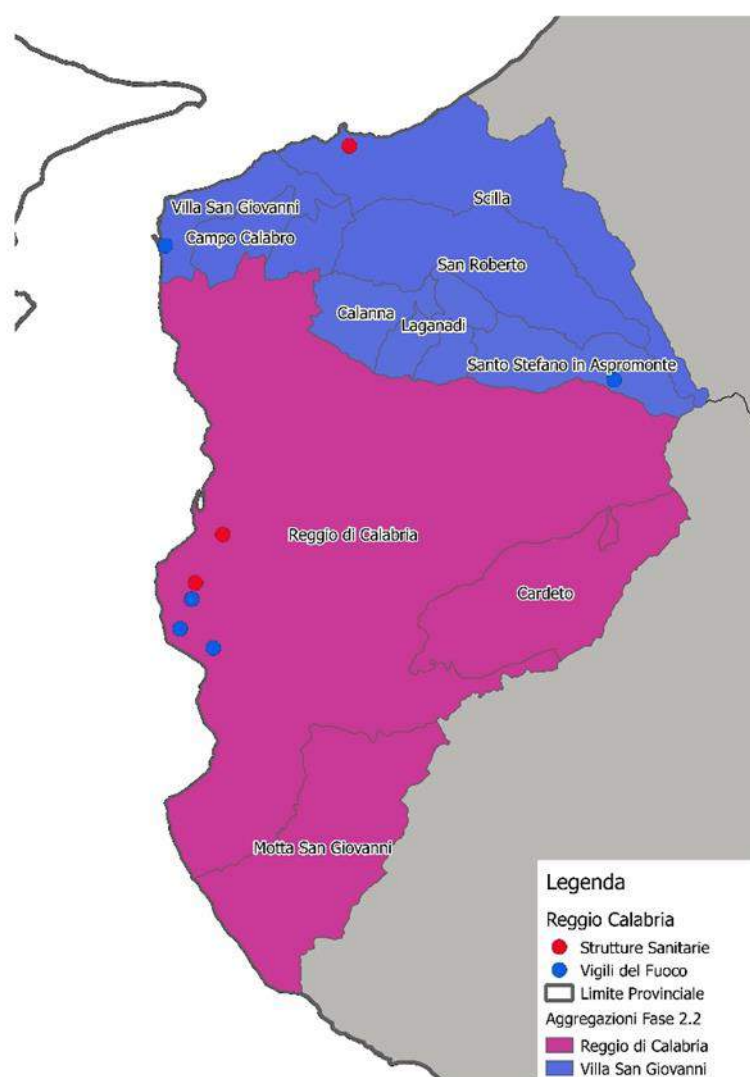
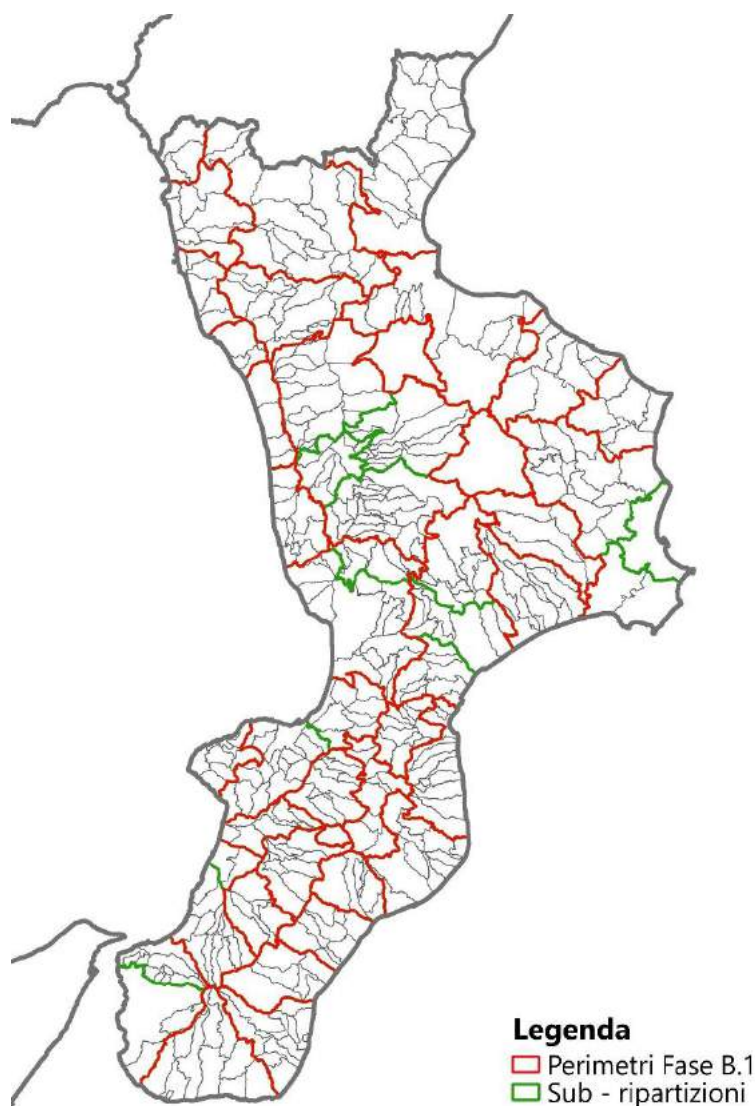

*Figura 18-28 - Fase B. Perimetri Fase B1 e sub-ripartizioni in funzione della raggiungibilità e della dimensione demografica.*

#### 18.2.2.8 Ulteriori osservazioni in seguito alla fase di concertazione

A seguito dei tavoli di concertazione con le prefetture e i rappresentanti degli enti locali, è stata evidenziata dal tavolo di lavoro della prefettura di Crotone l'opportunità di spostare il Comune di Pallagorio dal contesto territoriale di Rocca di Neto al contesto territoriale di Cirò Marina. Il comune di Pallagorio appartiene al Sistema Locale del Lavoro di Crotone, che con l'applicazione della Fase B.2 analisi demografica è stato sub-ripartito, facendo rientrare Pallagorio nel perimetro di Rocca di Neto. Venendo meno la relazione geografica con Crotone, è stato verificato che non esistono particolari relazioni di pendolarismo verso il comune di Rocca di Neto e i tempi di percorrenza verso Rocca di Neto e Cirò Marina risultano comparabili. Considerando, infine, che nel Comune di Cirò Marina è presente la sede dei VVF, che costituisce il distaccamento di riferimento, viene ritenuto

opportuno associare il suddetto Comune di Pallagorio al contesto territoriale di Cirò Marina per la raggiungibilità dell'edificio strategico (ES2).



Figura 18-29 - Fase B. CT per classi di popolazione residente.

## 18.4 FASE C – Individuazione dei Comuni di Riferimento (CR)

Infine, è stato identificato il Comune di Riferimento per ciascun Contesto Territoriale.

I **48 CR** (Figura 18-30) sono stati individuati nelle modalità indicate nella Tabella 18-1:

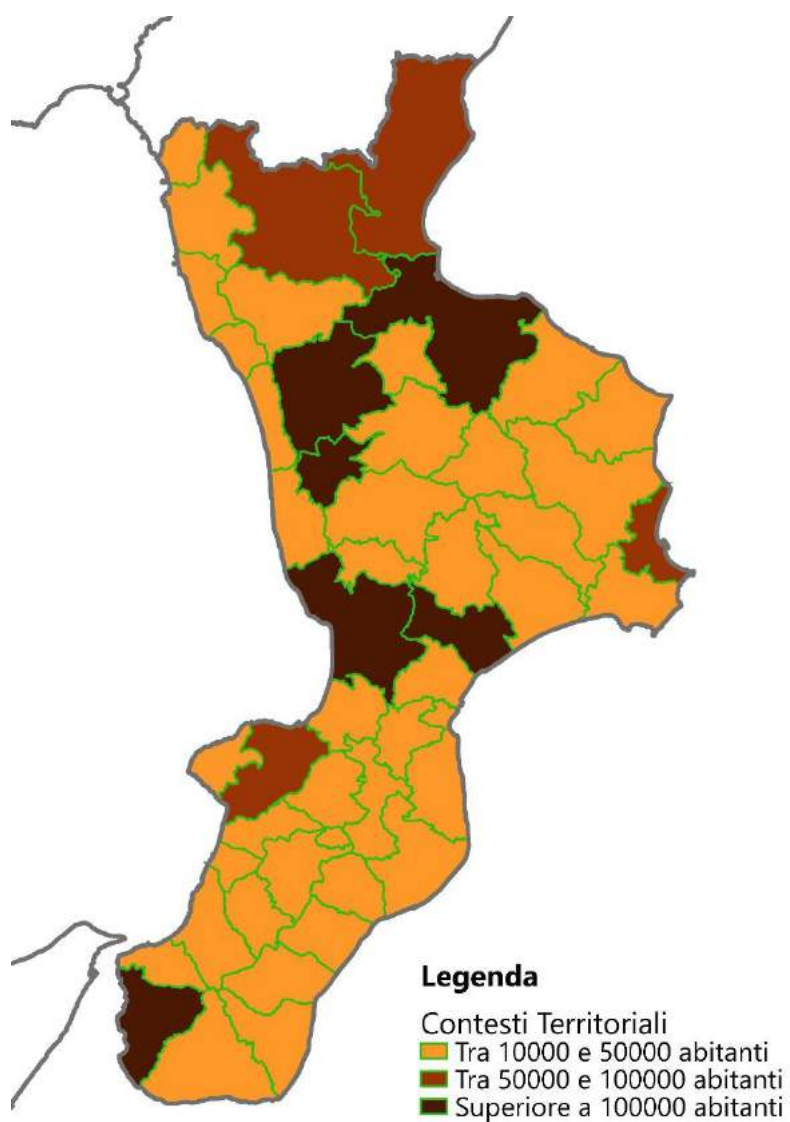
CR	Tipo CR
31	Comuni Capoluogo SLL coincidenti con Sede COM
5	Comuni Capoluogo SLL
3	Comuni Polo SLL coincidenti con Sede COM
3	Comune Sede COM
5	Comune Sede COM (con eventuali ES)
1	Comune nato nel 2017 dalla fusione di 5 comuni (Casali del Manco), con un numero di abitanti superiore alla media e caratteristiche attrattive

*Tabella 18-1 - Fase C. Modalità di individuazione dei CR*

Per il Perimetro Marina di Gioiosa Ionica, interamente compreso nell'Unione dei Comuni Valle del Torbido, si è optato per individuare il CR nel comune di Gioiosa Ionica, pur non essendo Capoluogo SLL, perché è attualmente sede COM e sede dell'Unione con funzioni integrate di protezione civile.

Quarantadue Comuni individuati come Comuni di Riferimento sono già sede COM.





Figura 18-30 - Fase C. CT e CR della Regione Calabria

La Tabella 18-2 mostra i dati principali relativi ai Contesti Territoriali e ai Comuni di Riferimento nella Regione Calabria.

Nell'ultima colonna (ACCESS\_ES1) viene riportato l'indicatore di accessibilità all'ES1 (edificio strategico preposto al coordinamento degli interventi) collocato nel Comune di Riferimento. L'indicatore restituisce il tempo medio per abitante impiegato per raggiungere ES1.

Per tale misura, si è utilizzata l'estensione Network Analyst di ArcGIS, ed in particolare lo strumento New Closest Facility, grazie al quale sono stati costruiti i percorsi che collegano le facilities (ES1) con gli incidents (centroidi delle località abitate). Come Network Dataset è stato usato il grafo stradale Multinet di Tele Atlas (2001).

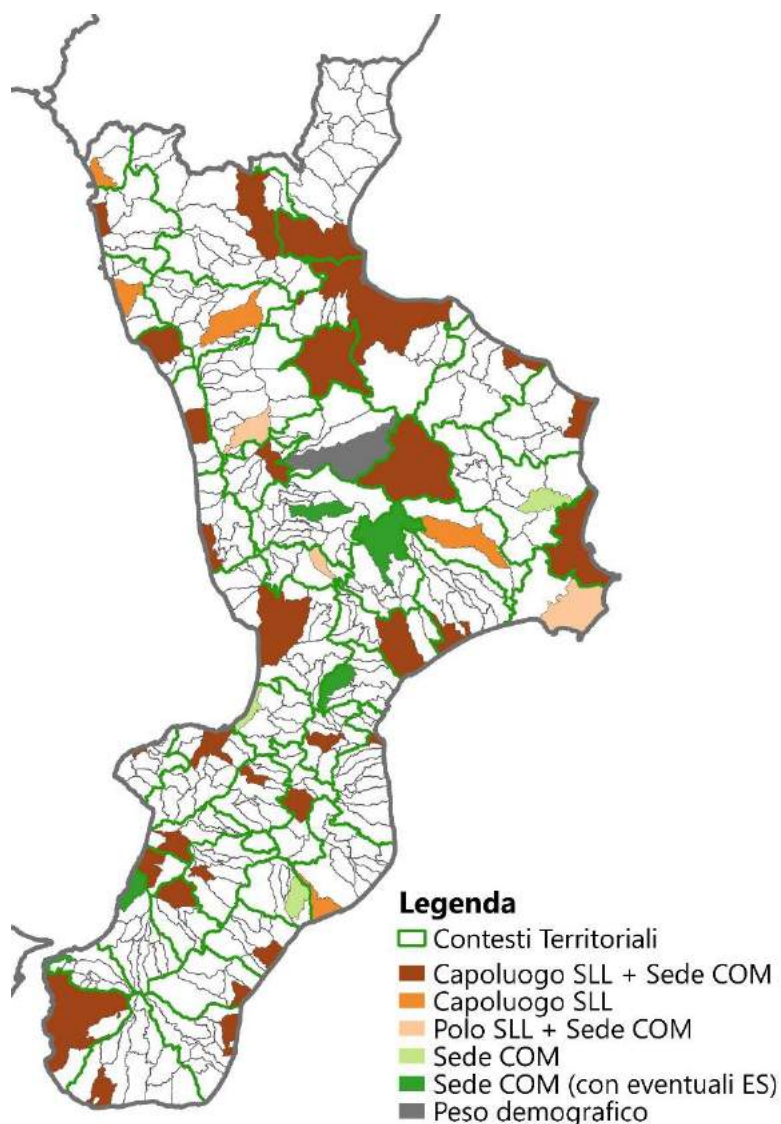
Il tempo di percorrenza è stato calcolato per l'Edificio Strategico di Coordinamento (ES1), imponendo quello relativo al CT di appartenenza della località abitata;

Si sottolinea che per i Contesti Territoriali di Roccella Ionica e Casali del Manco, non avendo a disposizione l'ubicazione della funzione strategica di coordinamento (ES1), sono stati presi come facilities le sedi dei municipi dei relativi Comuni di Riferimento, mentre per il comune di Corigliano-Rossano è stata ipotizzata la sede COM di Corigliano.

COD CT	Comune di Riferimento (CR)	Tipo CR	Popolazione 2016	Superficie (kmq)	Numero Comuni	ACCES S ES1 (min)
180100	ACRI	Capoluogo SLL + Sede COM	20858	199.29	1	8.9
180200	AMANTEA	Capoluogo SLL + Sede COM	27901	224.22	9	8.6
180300	BELVEDERE MARITTIMO	Capoluogo SLL	22367	158.18	6	8
182200	BIANCO	Capoluogo SLL + Sede COM	15762	281.07	10	7.6
182300	BOVALINO	Capoluogo SLL + Sede COM	26602	262.49	6	7.2
180400	CARIATI	Capoluogo SLL + Sede COM	18685	429.26	8	11.9
180901	CASALI DEL MANCO	Peso demografico	23440	415.98	10	7.2
180500	CASSANO ALL'IONIO	Capoluogo SLL + Sede COM	55161	894.74	17	22.6
180600	CASTROVILLARI	Capoluogo SLL + Sede COM	67734	916.07	17	14.2
181700	CATANZARO	Capoluogo SLL + Sede COM	109446	290.82	9	7.7
180700	CETRARO	Capoluogo SLL + Sede COM	13946	101.5	3	5
181800	CHIARAVALLE CENTRALE	Capoluogo SLL + Sede COM	15655	176.57	11	8.1
183700	CIRO' MARINA	Capoluogo SLL + Sede COM	26099	358.57	8	5.5
180800	CORIGLIANO-ROSSANO	Capoluogo SLL + Sede COM	102958	818.4	12	14.6
180900	COSENZA	Capoluogo SLL + Sede COM	104463	180.55	9	4.9
183800	CROTONE	Capoluogo SLL + Sede COM	62178	180.46	1	5.9
182500	GIOIA TAURO	Capoluogo SLL + Sede COM	27693	79.67	2	3
181701	GIRIFALCO	Sede COM + Intervento Operativo	25805	197.68	8	11.2
183801	ISOLA DI CAPO RIZZUTO	Polo SLL	28184	258.17	2	7.2
182100	LAMEZIA TERME	Capoluogo SLL + Sede COM	115525	587.35	15	11.6
182600	LOCRI	Capoluogo SLL + Sede COM	39118	214.27	9	9.3
182700	GIOIOSA IONICA	Sede COM	20818	192.01	6	6.1
182800	MELITO DI PORTO SALVO	Capoluogo SLL + Sede COM	35104	464.24	10	8.1
182501	PALMI	Sede COM + Soccorso Sanitario + Intervento Operativo	45740	273	11	10.9
181100	PAOLA	Capoluogo SLL + Sede COM	31627	149.22	4	4.7
184000	PETILIA POLICASTRO	Capoluogo SLL	24569	334.66	4	7.3
184001	PIZZO	Sede COM	24000	215,78	8	9.6
183000	POLISTENA	Capoluogo SLL + Sede COM	44651	238.59	10	5.2
181200	PRAIA A MARE	Capoluogo SLL	13735	129.42	3	5.4
183100	REGGIO DI CALABRIA	Capoluogo SLL + Sede COM	190884	321.31	3	5.9
180902	RENDE	Polo SLL + Sede COM + Intervento Operativo	107333	557.3	16	11.3
183802	ROCCA DI NETO	Sede COM	31682	589.81	12	16.1
183200	ROCCELLA IONICA	Capoluogo SLL	27283	352.95	10	12.8
180903	ROGLIANO	Sede COM + Soccorso Sanitario + Intervento Operativo	29094	468.56	20	10.8
183300	ROSARNO	Capoluogo SLL + Sede COM	26961	185.51	6	6.9
181400	SAN GIOVANNI IN FIORE	Capoluogo SLL + Sede COM	17372	280.49	1	2.3
181500	SAN MARCO ARGENTANO	Capoluogo SLL	31335	426.4	11	12.8
181600	SCALEA	Capoluogo SLL + Sede COM	26391	317.1	8	8.6
181900	SELLIA MARINA	Capoluogo SLL + Sede COM	30256	355.94	10	14.2

COD CT	Comune di Riferimento (CR)	Tipo CR	Popolazione 2016	Superficie (kmq)	Numero Comuni	ACCES S_ES1 (min)
184100	SERRA SAN BRUNO	Capoluogo SLL + Sede COM	15541	224.09	9	6.7
184200	SORIANO CALABRO	Capoluogo SLL + Sede COM	15371	221.32	9	8.8
182000	SOVERATO	Capoluogo SLL + Sede COM	42193	302.8	12	9.8
182101	SOVERIA MANNELLI	Polo SLL + Sede COM + Soccorso Sanitario	10872	157.27	6	10
183600	TAURIANOVA	Capoluogo SLL	26215	182.14	5	6
181702	TAVERNA	Sede COM + Intervento Operativo	13305	330.72	9	13.2
184300	TROPEA	Capoluogo SLL + Sede COM	22619	138.72	9	7.2
184400	VIBO VALENTIA	Capoluogo SLL + Sede COM	84985	342.09	15	10.1
183101	VILLA SAN GIOVANNI	Polo SLL + Sede COM + Intervento Operativo	29005	145.8	9	7.7

Tabella 18-2 - Fase C. - CT e CR della Regione Calabria

## 18.5 FASE D – Verifiche e Confronti

È stata successivamente condotta la verifica di adeguatezza sui tempi di percorrenza interni ai singoli CT individuati. Per tale verifica, si è utilizzata l'estensione Network Analyst di ArcGIS, ed in particolare lo strumento New Service Area, grazie al quale sono state costruite le aree isocrone ad intervalli di 15 minuti, a partire dal centro abitato capoluogo<sup>3</sup>, ossia dal centroide della località abitata principale del Comune di Riferimento.

I tempi di percorrenza sono stati calcolati utilizzando il grafo stradale Multinet di Tele Atlas (2001)<sup>4</sup>: un dato aggiornabile e che possiede al suo interno l'informazione sui tempi di percorrenza dei singoli archi quantificato in minuti, non prendendo però in considerazione il traffico.

Il risultato della verifica è riportato in Figura 18-31.

---

<sup>3</sup> È il centro abitato dove è localizzata la casa comunale, non necessariamente il centro più importante dal punto di vista demografico (Istat, 2016).

<sup>4</sup> Dati e informazioni utili relativi al grafo stradale Multinet di Tele Atlas (2001) sono riportati nel relativo manuale d'uso MultiNet™ User Guide, Shapefile Format (2004).



Figura 18-31 - Fase D1. - Aree isocrone dal CR per ciascun CT

Utilizzando i dati di popolazione residente associati alle località abitate 2011, è stato inoltre possibile calcolare la popolazione raggiungibile entro un prefissato intervallo di tempo. Nell'analisi sono stati presi in considerazione come "destinazioni", i centroidi di tutte le località abitate<sup>5</sup> di tipo 1 (centri abitati), 2 (nuclei abitati) e 3 (località produttive) di ciascun Comune, tralasciando quindi le "case sparse".

Nella maggior parte dei casi la popolazione si concentra nei grandi agglomerati urbani, coincidenti solitamente con i Comuni di Riferimento, di conseguenza i luoghi più remoti, raggiungibili con tempi maggiori, sono quelli in cui risiede la minor parte della popolazione e quindi ai fini delle statistiche finali risultano avere minor peso.

<sup>5</sup> Fonte: sito web ISTAT – Località abitate 2011 (<http://www.istat.it/it/archivio/104317>).

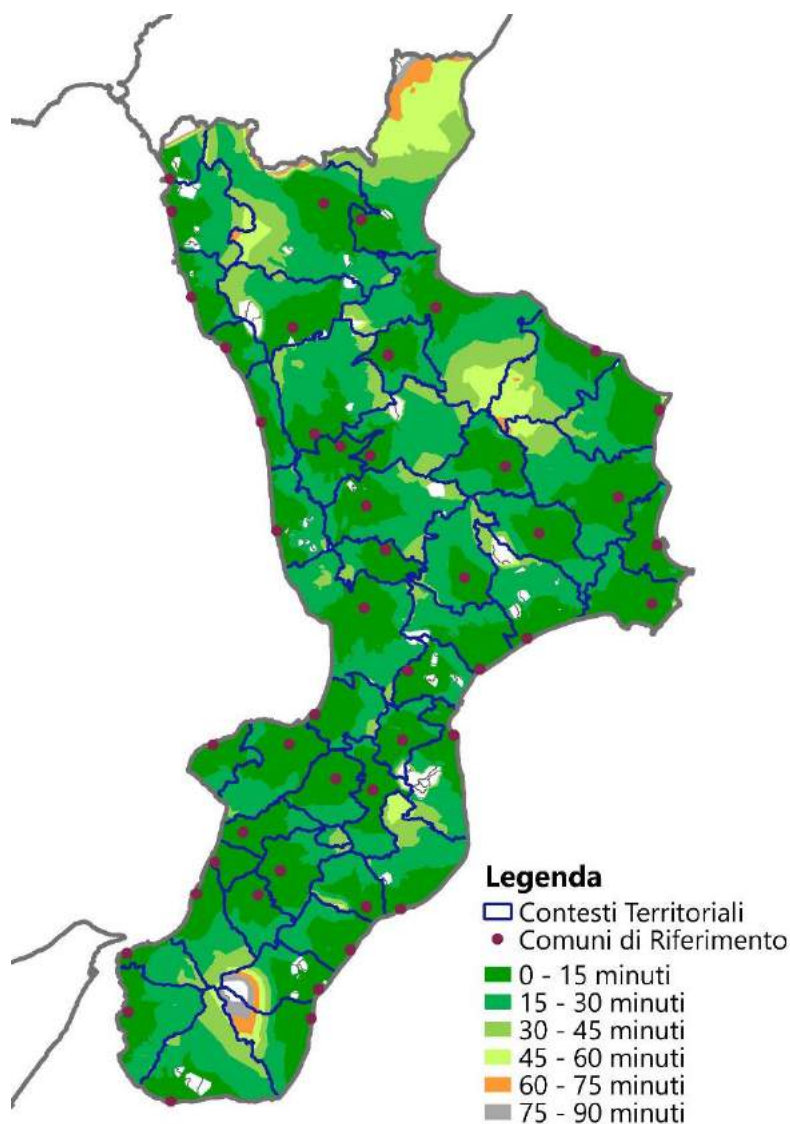
Come visibile nelle Figura 18-32 e Figura 18-33, il 80% della popolazione residente nelle località abitate risulta raggiungibile entro 15 minuti e quasi la totalità ( $\approx 100\%$ ) entro il valore standard di 45 minuti, in accordo con quanto previsto dalla direttiva 1099/2015.



Figura 18-32 - Fase D1. - Popolazione residente nella Regione Calabria per tempi di percorrenza dal CR (valori percentuali)



Figura 18-33 - Fase D1. - Popolazione residente nei CT per tempi di percorrenza dal CR (valori percentuali). I Contesti Territoriali sono identificati con la denominazione del Comune di Riferimento

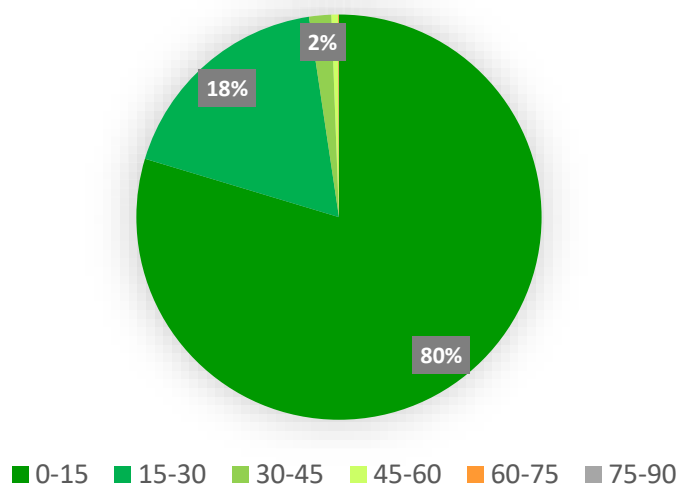

Nelle successive figure sono invece proposti confronti con le 8 Zone di allerta della Calabria (ZA) approvate il 15 novembre 2017 con Deliberazione della Giunta Regionale n. 535 (Figura 18-34), la Classificazione sismica comunale (Figura 18-35)<sup>6</sup> e i bacini idrografici principali (Figura 18-36).

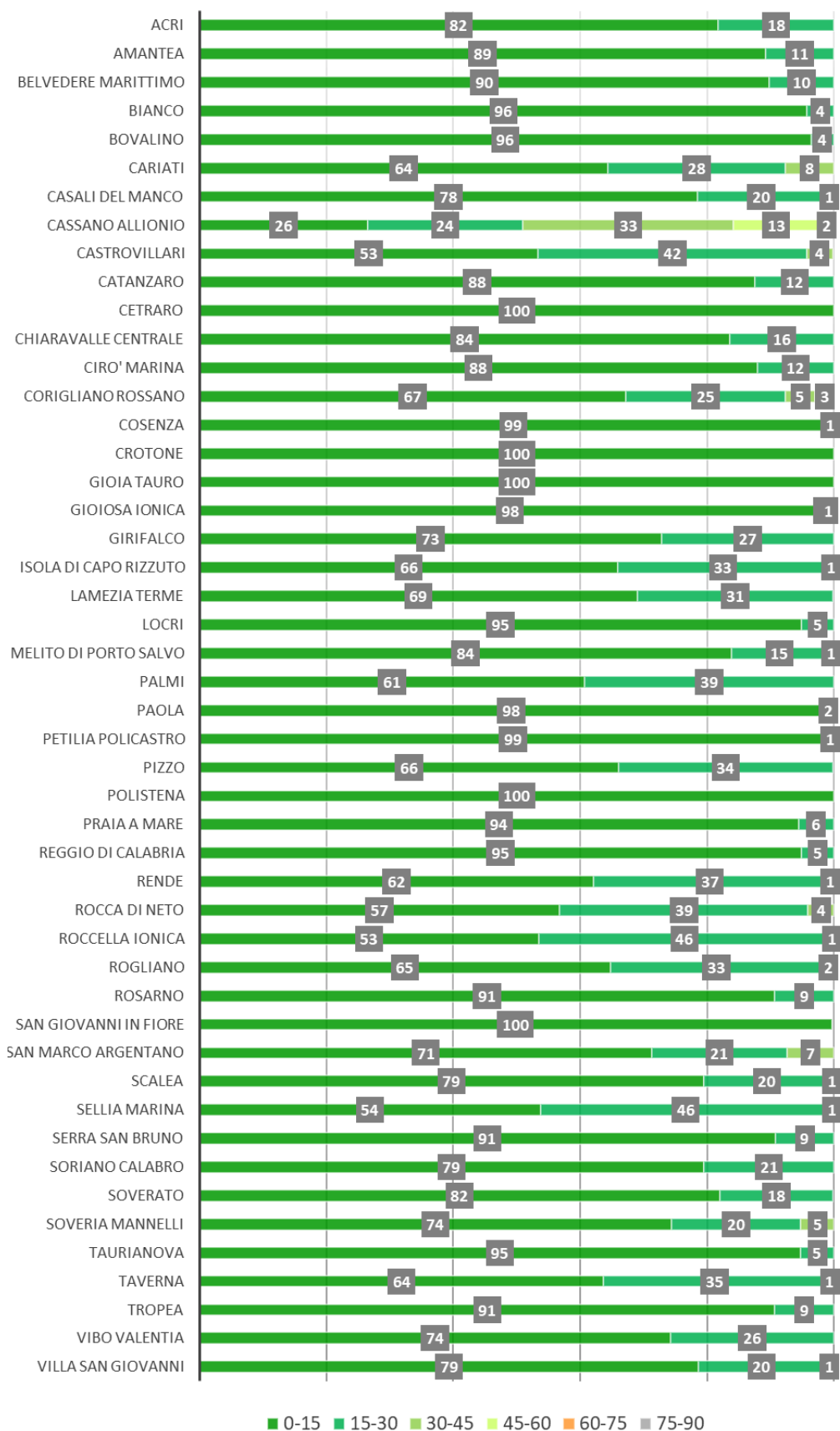

Figura 18-34 - Fase D2. - Relazioni tra Zone di allerta e CT

<sup>6</sup> Fonte: Dipartimento di Protezione Civile, marzo 2015



Figura 18-35 - Fase D2. - Relazioni tra classificazione sismica comunale e CT

Si evidenzia come la gran parte dei CT ricade integralmente in un'unica ZA e pochi CT hanno il territorio ripartito fra zone a media e alta sismicità.

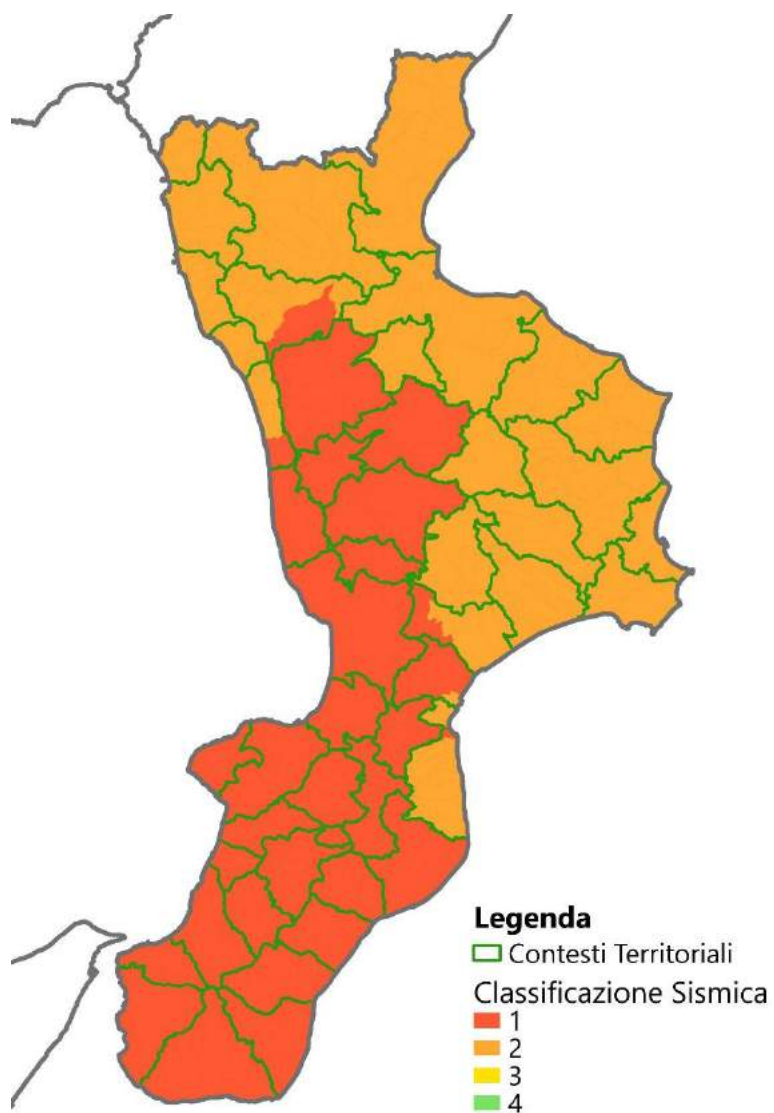

Figura 18-36 - Fase D2. - Relazioni tra bacini idrografici principali e CT

	Totale	Classi demografiche		
		< 10.000	10.000<pop<50.000	> 50.000
Comuni	404	371	27	6
UdC	12	5	7	0
Comuni in UdC	61	61	0	0
Province	5	0	0	5
COM	67 <sup>7</sup>	5	56	6
SLL	44	5	30	9
CT	48	0	38	10

Tabella 18-3 - Regione Calabria. Tabella riassuntiva

<sup>7</sup> Non sono prese in considerazione le sub ripartizioni di Cosenza e Crotone

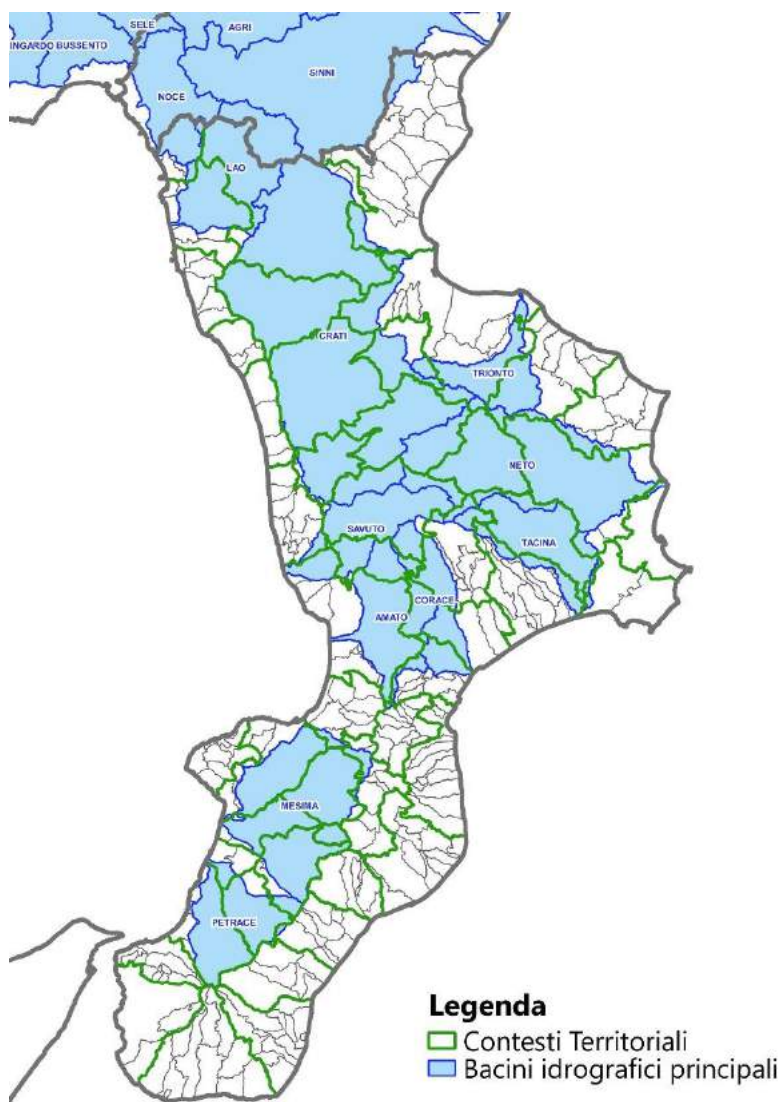
Su 48 Contesti Territoriali, il Contesto con la popolazione maggiore è **Reggio Calabria** con **190.884** abitanti, quello con la popolazione minore è **Soveria Mannelli** con **10.872** abitanti, con una popolazione media per contesto di **41.052** abitanti.



# PON GOVERNANCE 2014 – 2020

Riduzione del Rischio ai fini di Protezione Civile

Attività A1.1 | Dimensioni territoriali e indicatori finalizzati  
all'analisi dei rischi e delle condizioni di sicurezza ai fini di  
protezione civile

Contesti Territoriali e Comuni di Riferimento –  
Regione Calabria

**Allegati**

Versione 2.4

Pubblicato in data 25/10/2019



Consiglio Nazionale delle Ricerche



## PON GOVERNANCE E CAPACITA' ISTITUZIONALE 2014-2020

PROGRAMMA PER IL SUPPORTO AL RAFFORZAMENTO DELLA GOVERNANCE IN MATERIA DI RIDUZIONE DEL RISCHIO SISMICO E VULCANICO AI FINI DI PROTEZIONE CIVILE

### DIPARTIMENTO DELLA PROTEZIONE CIVILE

#### Struttura responsabile dell'attuazione del Programma

Angelo Borrelli (responsabile), Lucia Palermo (supporto)

#### Unità di coordinamento

Fabrizio Bramerini, Angelo Corazza, Italo Giulivo, Agostino Miozzo, Francesca Romana Paneforte, Gianfranco Sorchetti

#### Unità operativa rischi

Paola Bertuccioli, Sergio Castenetto, Stefano Ciolli, Andrea Duro, Emilio De Francesco, Marco Falzacappa, Antonio Gioia, Pietro Giordano, Antonella Gorini, Giuseppe Naso, Stefania Renzulli, Daniele Spina

#### Unità di raccordo DPC

Sara Babusci, Pierluigi Cara, Gianluca Garro, Valter Germani, Biagio Prezioso, Sara Petrinelli

#### Unità amministrativa e finanziaria

Pietro Colicchio, Francesca De Sandro, Maria Cristina Nardella, Ada Paolucci, Vincenzo Vigorita

#### Hanno fatto parte della struttura

Gabriella Carunchio, Luciano Cavarra, Biagio Costa, Lavinia Di Meo, Francesca Giuliani, Natale Mazzei, Paolo Molinari, Anna Natili, Roberto Oreficini Rosi, Marco Rossitto, Sisto Russo, Chiara Salustri Galli, Maurilio Silvestri

### REGIONI

#### Referenti

*Basilicata:* Liliana Santoro (coordinatore), Maria Carmela Bruno, Alfredo Maffei, Cinzia Fabozzi, Pietro Perrone, Claudio Berardi, Cosimo Grieco, Antonella Belgiovine, Guido Loperte, Donatella Ferrara; *Calabria:* Francesco Russo (coordinatore), Giuseppe Iritano, Luigi Giuseppe Zinno; *Campania:* Mauro Biafore (coordinatore), Claudia Campobasso, Luigi Cristiano, Emilio Ferrara, Luigi Gentilella, Maurizio Giannattasio, Francesca Maggiò, Vincenzo Minotta, Celestino Rampino; *Puglia:* Tiziana Bisantino, Marco Greco, Franco Intini, Antonio Mario Lerario (coordinatore), Pierluigi Loiacono, Giuseppe Pastore, Francesco Ronco, Isabella Trulli; *Sicilia:* Nicola Alleruzzo, Giuseppe Basile, Antonio Bruculeri, Aldo Guadagnino, Maria Nella Panebianco, Antonio Torrisi

#### Sono stati referenti

*Calabria:* Carlo Tansi, *Puglia:* Giuseppe Tedeschi

#### Commissione tecnica interistituzionale

Mauro Dolce (presidente); Laura Albani, Salvo Anzà, Walter Baricchi, Lorenzo Benedetto, Michele Brigante, Gennaro Capasso, Vincenzo Chieppa, Luigi D'Angelo, Lucia Di Lauro, Calogero Foti, Luca Lo Bianco, Giuseppe Marchese, Paolo Marsan, Mario Nicoletti, Mario Occhiuto, Ezio Piantedosi, Roberta Santaniello, Luciano Sulli, Carlo Tansi, Federica Tarducci, Carmela Zarra; *Segreteria:* Elda Catà, Carletto Ciardiello, Giuseppe Tiberti

#### Affidamento di servizi del DPC al CNR-IGAG

*Responsabile Unico del Procedimento:* Mario Nicoletti

*Direttore di Esecuzione Contrattuale:* Fabrizio Bramerini

*Referenti rischio sismico:* Fabrizio Bramerini, Sergio Castenetto, Daniele Spina, Antonella Gorini, Giuseppe Naso

*Referente rischio vulcanico:* Stefano Ciolli

*Referenti pianificazione di emergenza:* Antonio Gioia, Stefania Renzulli

#### CNR-IGAG (operatore economico rischio sismico e vulcanico)

Massimiliano Moscatelli (referente)

#### Struttura di coordinamento

Gianluca Carbone, Claudio Chiappetta, Francesco Fazio, Federico Mori, Edoardo Peronace, Federica Polpetta, Attilio Porchia, Andrea Rampa, Francesco Stigliano (coordinatore operativo)

#### Struttura tecnica

Angelo Anelli, Massimo Cesarano, Eleonora Cianci, Rosa Marina Donolo, Stefania Fabozzi, Gaetano Falcone, Angelo Gigliotti, Cora Fontana, Carolina Fortunato, Amerigo Mendicelli, Marco Nocentini, Giuseppe Occhipinti, Gino Romagnoli, Valentina Tomassoni, Vitantonio Vacca

#### Struttura gestionale

Lucia Paciucci (coordinatrice gestionale), Federica Polpetta (supporto gestionale), Francesco Petracchini

#### Revisori

Paolo Boncio, Paolo Clemente, Maria Ioannilli, Massimo Mazzanti, Roberto Santacroce, Carlo Viggiani

#### Supporto tecnico-amministrativo

Francesca Argiolas, Patrizia Capparella, Martina De Angelis, Marco Gozzi, Alessandro Leli, Patrizia Mirelli, Simona Rosselli

### ATI FONDAZIONE CIMA

Luca Ferraris (referente)

#### Struttura tecnica

Giovanna Capparelli, Davide Luciano De Luca, Piernicola Lollino, Marco Mancini, Giovanni Menduni, Olga Petrucci, Francesco Silvestro, Eva Trasforini, Pasquale Versace (coordinatore operativo)

Massimiliano Alvioli, Daniela Biondi, Francesco Bucci, Francesco Cruscomagno, Michele del Vecchio, Marco Donnini, Federica Fiorucci, Luciano Galasso, Stefano Gariano, Rocco Masi, Massimo Melillo, Maria Antonia Pedone, Luca Pisano, Enrico Ponte, Danilo Spina, Fabio Violante

#### 1A1.1 - Dimensioni territoriali e indicatori finalizzati all'analisi dei rischi e delle condizioni di sicurezza ai fini di protezione

**Responsabile DPC:** Fabrizio Bramerini

**Responsabile CNR-IGAG:** Gianluca Carbone

#### A cura di

Angelo Gigliotti, Valentina Tomassoni (CNR-IGAG)





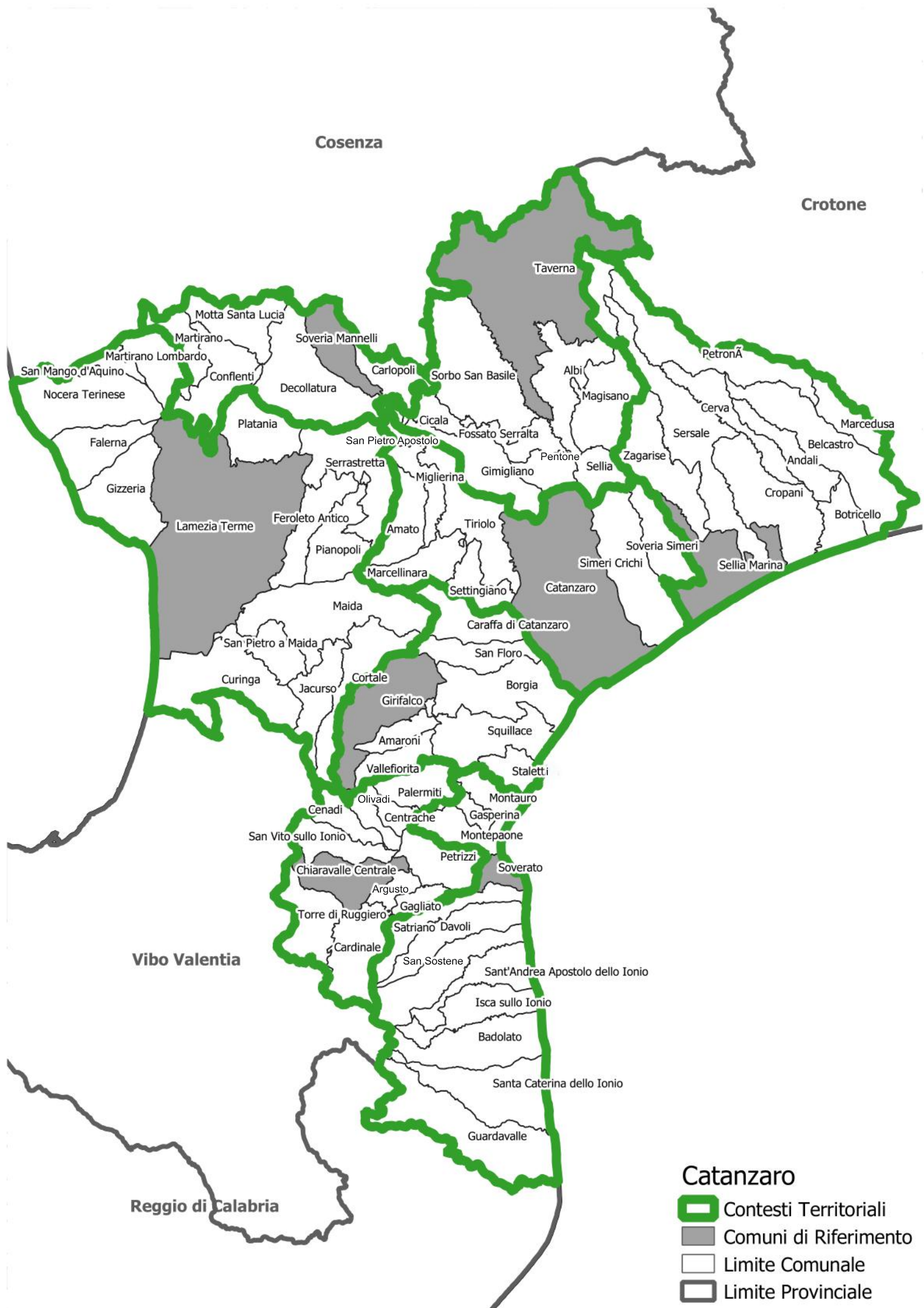

# Mappe provinciali dei Contesti Territoriali e dei Comuni di Riferimento

---





# Crotone

-  Contesti Territoriali
-  Comuni di Riferimento
-  Limite Comunale
-  Limite Provinciale

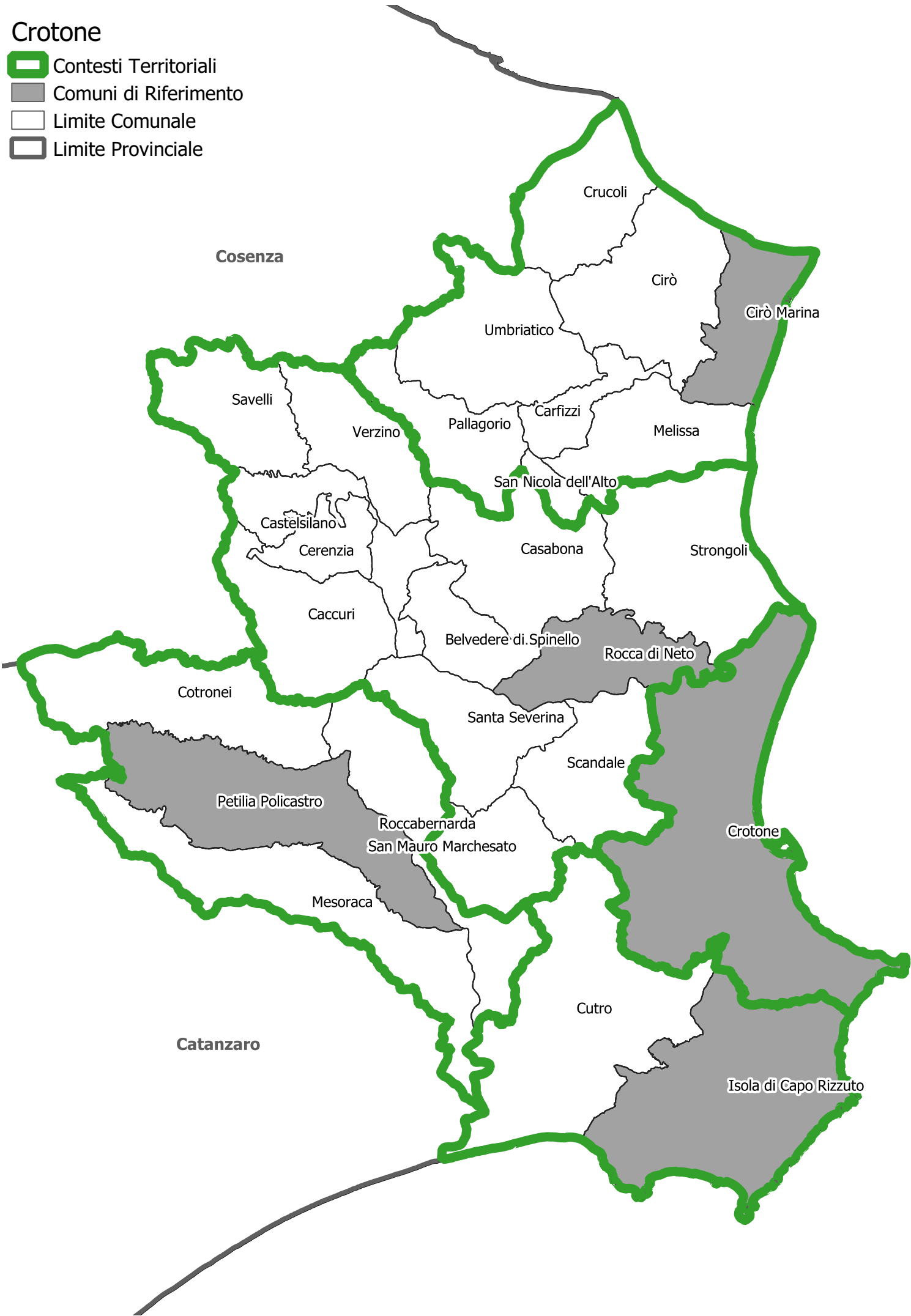

**Cosenza**

- Contesti Territoriali
- Comuni di Riferimento
- Limite Comunale
- Limite Provinciale

The map displays the administrative boundaries of the Cosenza province, with a focus on the territorial contexts and reference municipalities. The map is color-coded to show different administrative levels and boundaries. The legend indicates that the green outline represents the territorial contexts, the grey shaded areas represent the reference municipalities, the thin black line represents the municipal limits, and the thick black line represents the provincial limits. The map includes labels for neighboring provinces (Matera, Potenza, Catanzaro, Crotona) and numerous municipalities within the Cosenza province, such as Nocera, Roccapietra, and Cosenza itself. The map uses a color-coded system to distinguish between different territorial contexts and reference municipalities.

**Cosenza**

- Contesti Territoriali
- Comuni di Riferimento
- Limite Comunale
- Limite Provinciale

The map displays the administrative boundaries of the Cosenza province, with a focus on the territorial contexts and reference municipalities. The map is color-coded to show different administrative levels and boundaries. The legend indicates that the green outline represents the territorial contexts, the grey shaded areas represent the reference municipalities, the thin black lines represent the municipal boundaries, and the thick black line represents the provincial boundary. The map includes labels for neighboring provinces (Matera, Potenza, Catanzaro, Crotona) and numerous municipalities within the Cosenza province, such as Nocera, Roccapietra, and Cosenza itself. The map uses a color-coded system to distinguish between different territorial contexts and reference municipalities.

**Cosenza**

- Contesti Territoriali
- Comuni di Riferimento
- Limite Comunale
- Limite Provinciale

The map displays the administrative boundaries of the Cosenza province, with a focus on the territorial contexts and reference municipalities. The map is color-coded to show different administrative levels and boundaries. The legend indicates that the green outline represents the territorial contexts, the grey shaded areas represent the reference municipalities, the thin black lines represent the municipal limits, and the thick black line represents the provincial limit. The map includes labels for neighboring provinces (Matera, Potenza, Catanzaro, Crotona) and numerous municipalities within the Cosenza province, such as Nocera, Roccapietra, and Cosenza itself. The map uses a color-coded system to distinguish between different territorial contexts and reference municipalities.

**Cosenza**

- Contesti Territoriali
- Comuni di Riferimento
- Limite Comunale
- Limite Provinciale

The map displays the administrative boundaries of the Cosenza province, with a focus on the territorial contexts and reference municipalities. The map is color-coded to show different administrative levels and boundaries. The legend indicates that the green outline represents the territorial contexts, the grey shaded areas represent the reference municipalities, the thin black lines represent the municipal limits, and the thick black line represents the provincial limit. The map includes labels for neighboring provinces (Matera, Potenza, Catanzaro, Crotona) and numerous municipalities within the Cosenza province, such as Nocera, Roccapietra, and Cosenza itself. The map is a detailed administrative map of the Cosenza province, showing the distribution of municipalities and the boundaries of the territorial contexts and reference municipalities.

**Cosenza**

- Contesti Territoriali
- Comuni di Riferimento
- Limite Comunale
- Limite Provinciale

The map displays the administrative boundaries of the Cosenza province, with a focus on the territorial contexts and reference municipalities. The map is color-coded to show different administrative levels and boundaries. The legend indicates that the green outline represents the territorial contexts, the grey shaded areas represent the reference municipalities, the thin black lines represent the municipal boundaries, and the thick black line represents the provincial boundary. The map includes labels for neighboring provinces (Matera, Potenza, Catanzaro, Crotona) and numerous municipalities within the Cosenza province, such as Nocera, Roccapietra, and Cosenza itself. The map uses a color-coded system to distinguish between different territorial contexts and reference municipalities.

**Cosenza**

- Contesti Territoriali
- Comuni di Riferimento
- Limite Comunale
- Limite Provinciale

The map displays the Cosenza province with its territorial contexts and reference municipalities. The legend indicates that the green outline represents the territorial contexts, the grey shaded areas represent the reference municipalities, the thin black line represents the municipal limit, and the thick black line represents the provincial limit. The map shows the Cosenza province surrounded by Potenza to the north, Catanzaro to the south, and Crotona to the east. The map also shows the Cosenza province's position relative to the Adriatic Sea to the east. The map includes labels for numerous municipalities, including Nocera, Roccapietra, Cosenza, and many others. The map also shows the Cosenza province's position relative to the Adriatic Sea to the east.

**Cosenza**

- Contesti Territoriali
- Comuni di Riferimento
- Limite Comunale
- Limite Provinciale

The map displays the administrative boundaries of the Cosenza province, with a focus on the 'Contesti Territoriali' (Territorial Contexts) and 'Comuni di Riferimento' (Reference Municipalities). The map is color-coded to show these boundaries. The legend indicates that the green outline represents the 'Contesti Territoriali', the grey fill represents the 'Comuni di Riferimento', the white fill represents the 'Limite Comunale' (Municipal Boundary), and the black outline represents the 'Limite Provinciale' (Provincial Boundary). The map includes labels for neighboring provinces: Matera to the north, Potenza to the northwest, Catanzaro to the south, and Crotona to the southeast. Numerous municipalities are labeled throughout the province, including Nocera, Roccapietra, Cosenza, and many others. The map also shows the location of the Cosenza province relative to the surrounding regions of Calabria and Basilicata.

**Cosenza**

- Contesti Territoriali
- Comuni di Riferimento
- Limite Comunale
- Limite Provinciale

The map displays the administrative boundaries of the Cosenza province, with a focus on the 'Contesti Territoriali' (Territorial Contexts) and 'Comuni di Riferimento' (Reference Municipalities). The map is color-coded to show these boundaries. The legend indicates that the green outline represents the 'Contesti Territoriali', the grey fill represents the 'Comuni di Riferimento', the white fill represents the 'Limite Comunale' (Municipal Boundary), and the black outline represents the 'Limite Provinciale' (Provincial Boundary). The map includes labels for neighboring provinces: Matera to the north, Potenza to the northwest, Catanzaro to the south, and Crotona to the southeast. Numerous municipalities are labeled throughout the province, including Nocera, Roccapietra, Cosenza, and many others. The map also shows the location of the Cosenza province relative to the surrounding regions of Calabria and Basilicata.

**Cosenza**



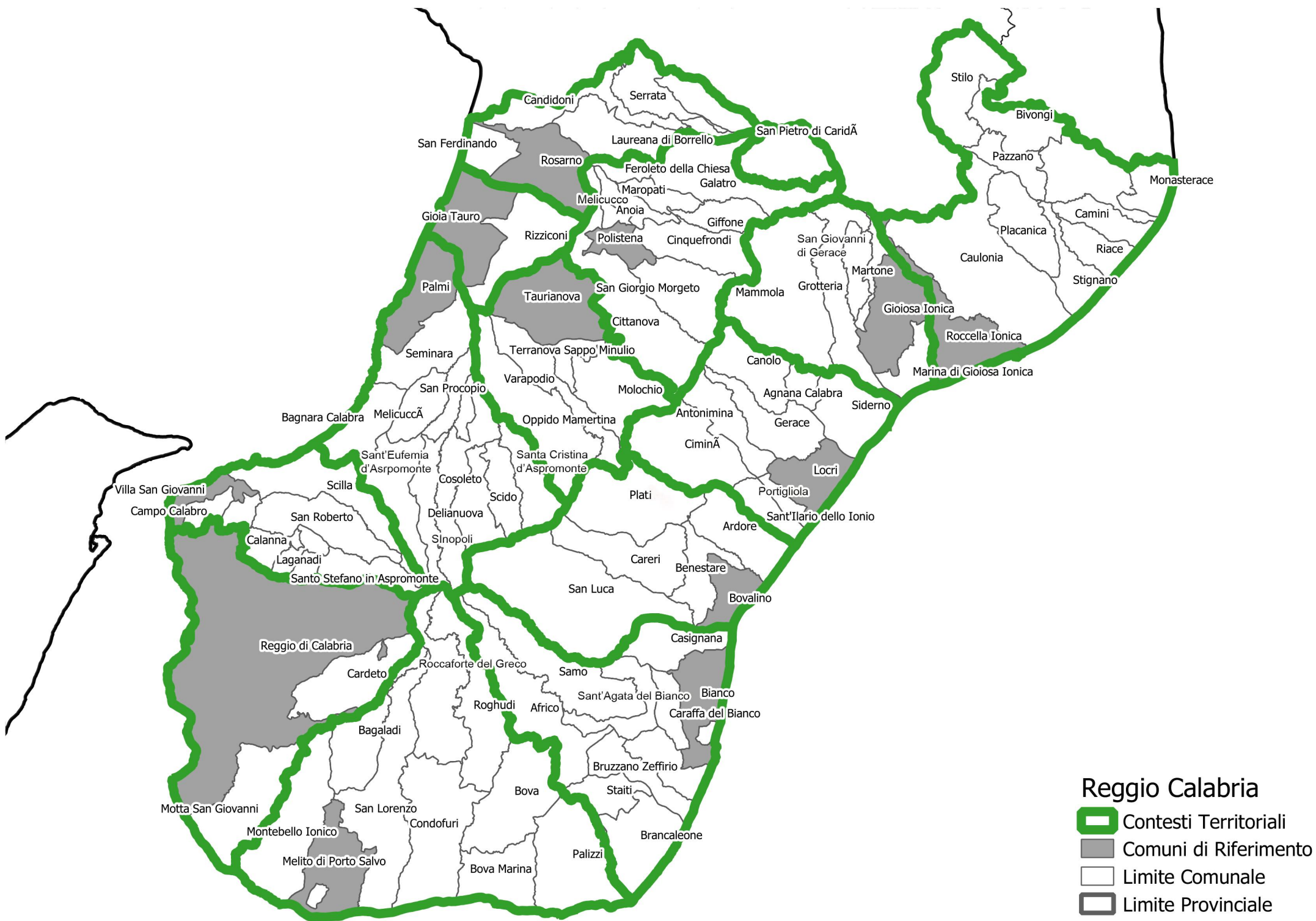

- Contesti Territoriali
- Comuni di Riferimento
- Limite Comunale
- Limite Provinciale

The map displays the administrative boundaries of the Cosenza province, with a focus on the territorial contexts and reference municipalities. The map is color-coded to show different administrative levels and boundaries. The legend indicates that the green outline represents the territorial contexts, the grey shaded areas represent the reference municipalities, the thin black lines represent the municipal boundaries, and the thick black line represents the provincial boundary. The map includes labels for neighboring provinces (Matera, Potenza, Catanzaro, Crotona) and numerous municipalities within the Cosenza province, such as Nocera, Roccapietra, and Cosenza itself. The map uses a color-coded system to distinguish between different territorial contexts and reference municipalities.





# Vibo Valentia

-  Contesti Territoriali
-  Comuni di Riferimento
-  Limite Comunale
-  Limite Provinciale

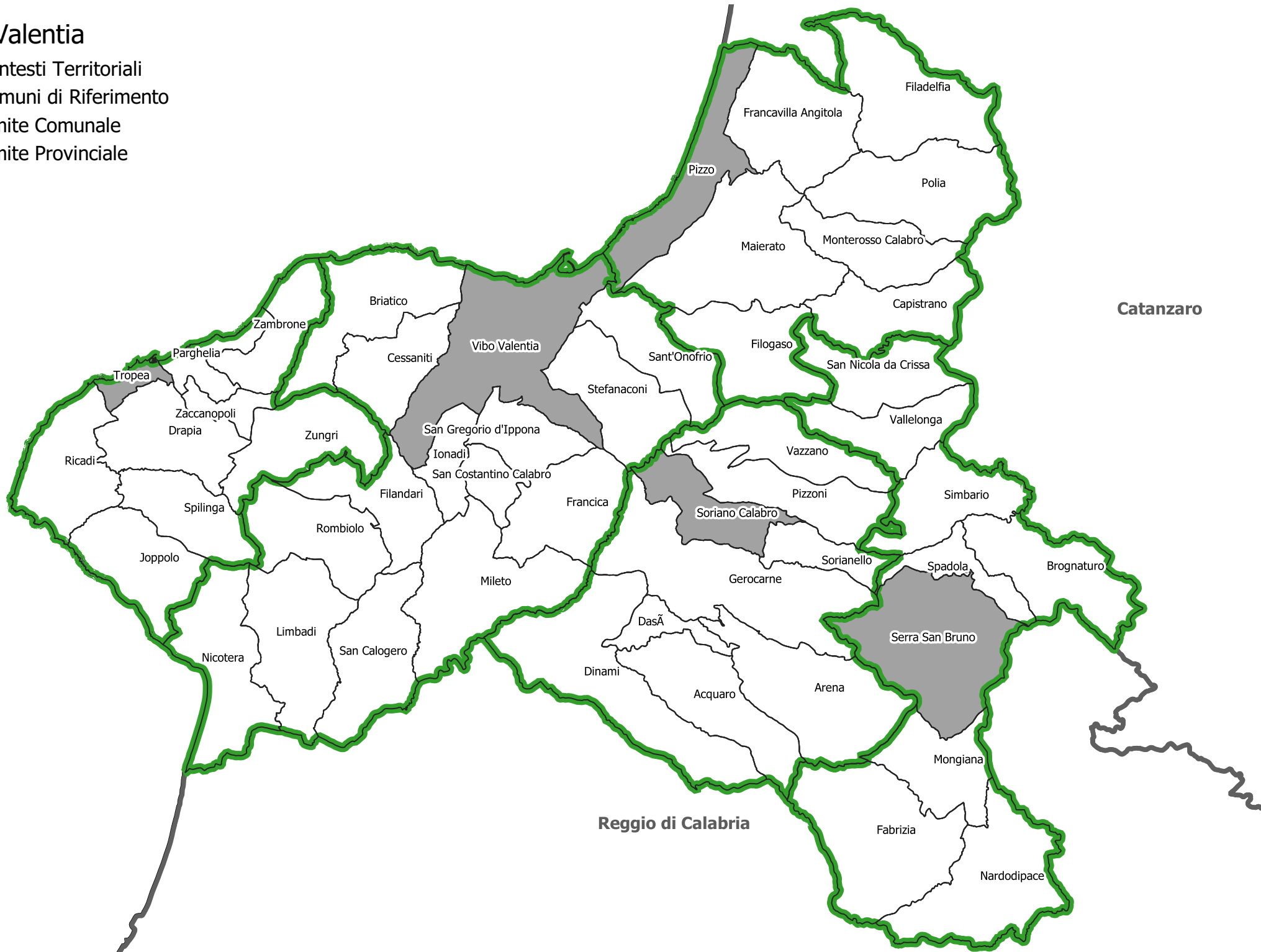



## Elenco dei Comuni

---

cod_pro	Cod_ISTAT	Nome Comune	Pop	Contesto Territoriale CT (2019)	Comune di Riferimento CR (2019)	Tipo CR (2019)	Contesto Territoriale CT (DGR 408/2016)	Comune di Riferimento CR (DGR 408/2016)	SLL (2011)	Capoluogo SLL (2011)	COM	Sede COM	UNIOCOMUNI
78	78003	Acri	20858	ACRI	1	Capoluogo SLL + Sede COM	ACRI	1	ACRI	1	7810	1	
78	78004	Aiello Calabro	1729	AMANTEA			AMANTEA	0	AMANTEA	0	7806	0	
78	78010	Amantea	13975	AMANTEA	1	Capoluogo SLL + Sede COM	AMANTEA	1	AMANTEA	1	7806	1	
78	78013	Belmonte Calabro	2003	AMANTEA			AMANTEA	0	AMANTEA	0	7806	0	
78	78042	Cleto	1301	AMANTEA			AMANTEA	0	AMANTEA	0	7806	0	
78	78055	Fiumefreddo Bruzio	2994	AMANTEA			AMANTEA	0	AMANTEA	0	7821	0	
78	78062	Lago	2624	AMANTEA			AMANTEA	0	AMANTEA	0	7806	0	
78	78067	Longobardi	2312	AMANTEA			AMANTEA	0	AMANTEA	0	7806	0	
78	78126	San Pietro in Amantea	505	AMANTEA			AMANTEA	0	AMANTEA	0	7806	0	
78	78140	Serra d'Aiello	458	AMANTEA			AMANTEA	0	AMANTEA	0	7806	0	
78	78015	Belvedere Marittimo	9371	BELVEDERE MARITTIMO	1	Capoluogo SLL	BELVEDERE MARITTIMO	1	BELVEDERE MARITTIMO	1	7805	0	Unione dei Comuni Soleo
78	78019	Bonifati	2858	BELVEDERE MARITTIMO			BELVEDERE MARITTIMO	0	BELVEDERE MARITTIMO	0	7805	0	Unione dei Comuni Soleo
78	78020	Buonvicino	2247	BELVEDERE MARITTIMO			BELVEDERE MARITTIMO	0	BELVEDERE MARITTIMO	0	7805	0	
78	78048	Diamante	5329	BELVEDERE MARITTIMO			BELVEDERE MARITTIMO	0	BELVEDERE MARITTIMO	0	7805	0	Unione dei Comuni Soleo
78	78071	Maierà	1224	BELVEDERE MARITTIMO			BELVEDERE MARITTIMO	0	BELVEDERE MARITTIMO	0	7805	0	
78	78117	Sanginetto	1338	BELVEDERE MARITTIMO			BELVEDERE MARITTIMO	0	BELVEDERE MARITTIMO	0	7805	0	Unione dei Comuni Soleo
80	80001	Africo	3075	BIANCO			BIANCO	0	BIANCO	0	8016	0	
80	80009	Bianco	4273	BIANCO	1	Capoluogo SLL + Sede COM	BIANCO	1	BIANCO	1	8016	1	
80	80014	Brancaleone	3584	BIANCO			BIANCO	0	BIANCO	0	8017	1	
80	80015	Bruzzano Zeffirio	1111	BIANCO			BIANCO	0	BIANCO	0	8017	0	
80	80021	Caraffa del Bianco	539	BIANCO			BIANCO	0	BIANCO	0	8016	0	
80	80024	Casignana	759	BIANCO			BIANCO	0	BIANCO	0	8016	0	
80	80033	Ferruzzano	772	BIANCO			BIANCO	0	BIANCO	0	8017	0	
80	80070	Samo	809	BIANCO			BIANCO	0	BIANCO	0	8017	0	
80	80079	Sant'Agata del Bianco	592	BIANCO			BIANCO	0	BIANCO	0	8016	0	
80	80090	Staiti	248	BIANCO			BIANCO	0	BIANCO	0	8017	0	
80	80005	Ardore	5088	BOVALINO			BOVALINO	0	BOVALINO	0	8015	0	
80	80008	Benestare	2556	BOVALINO			BOVALINO	0	BOVALINO	0	8015	0	
80	80012	Bovalino	8905	BOVALINO	1	Capoluogo SLL + Sede COM	BOVALINO	1	BOVALINO	1	8015	1	
80	80023	Careri	2360	BOVALINO			BOVALINO	0	BOVALINO	0	8015	0	
80	80060	Plati	3812	BOVALINO			BOVALINO	0	BOVALINO	0	8015	0	
80	80074	San Luca	3881	BOVALINO			BOVALINO	0	BOVALINO	0	8016	0	
78	78018	Bocchigliero	1298	CARIATI			CARIATI	0	CARIATI	0	7823	1	
78	78021	Calopezzati	1369	CARIATI			CARIATI	0	CARIATI	0	7809	0	
78	78023	Campana	1813	CARIATI			CARIATI	0	CARIATI	0	7823	0	
78	78025	Cariati	8355	CARIATI	1	Capoluogo SLL + Sede COM	CARIATI	1	CARIATI	1	7818	1	
78	78074	Mandatoriccio	2872	CARIATI			CARIATI	0	CARIATI	0	7818	0	
78	78099	Pietrapaola	1141	CARIATI			CARIATI	0	CARIATI	0	7818	0	
78	78137	Scala Coeli	1014	CARIATI			CARIATI	0	CARIATI	0	7818	0	
78	78147	Terravecchia	823	CARIATI			CARIATI	0	CARIATI	0	7818	0	
78	78156	Casali del Manco	10003	CASALI DEL MANCO	1	Peso demografico	SPEZZANO DELLA SILA	0	COSENZA	0	7808	0	Unione dei Comuni Presila
78	78034	Celico	2802	CASALI DEL MANCO			SPEZZANO DELLA SILA	0	ACRI	0	7808	0	Unione dei Comuni Presila
78	78065	Lappano	941	CASALI DEL MANCO			SPEZZANO DELLA SILA	0	COSENZA	0	7808	0	
78	78098	Pietrafitta	1310	CASALI DEL MANCO			SPEZZANO DELLA SILA	0	COSENZA	0	7808	0	
78	78127	San Pietro in Guarano	3663	CASALI DEL MANCO			BISIGNANO	0	COSENZA	0	7817	0	
78	78143	Spezzano della Sila	4541	CASALI DEL MANCO			SPEZZANO DELLA SILA	1	COSENZA	0	7808	1	Unione dei Comuni Presila
78	78006	Albidona	1352	CASSANO ALL'IONIO			CASSANO ALL'IONIO	0	CASSANO ALL'IONIO	0	7802	0	
78	78007	Alessandria del Carretto	462	CASSANO ALL'IONIO			CASSANO ALL'IONIO	0	CASSANO ALL'IONIO	0	7802	0	
78	78011	Amendolara	2952	CASSANO ALL'IONIO			CASSANO ALL'IONIO	0	CASSANO ALL'IONIO	0	7802	0	Unione dei Comuni La Via del Mare
78	78024	Canna	747	CASSANO ALL'IONIO			CASSANO ALL'IONIO	0	NOVA SIRI	0	7802	0	
78	78029	Cassano all'Ionio	18495	CASSANO ALL'IONIO	1	Capoluogo SLL + Sede COM	CASSANO ALL'IONIO	1	CASSANO ALL'IONIO	1	7811	1	
78	78032	Castroreggio	303	CASSANO ALL'IONIO			CASSANO ALL'IONIO	0	CASSANO ALL'IONIO	0	7802	0	
78	78036	Cerchiara di Calabria	2385	CASSANO ALL'IONIO			CASSANO ALL'IONIO	0	CASSANO ALL'IONIO	0	7802	0	
78	78056	Francavilla Marittima	2910	CASSANO ALL'IONIO			CASSANO ALL'IONIO	0	CASSANO ALL'IONIO	0	7802	0	Unione dei Comuni La Via del Mare
78	78082	Montegiordano	1857	CASSANO ALL'IONIO			CASSANO ALL'IONIO	0	CASSANO ALL'IONIO	0	7802	0	
78	78086	Nocera	397	CASSANO ALL'IONIO			CASSANO ALL'IONIO	0	NOVA SIRI	0	7802	0	
78	78087	Oriolo	2223	CASSANO ALL'IONIO			CASSANO ALL'IONIO	0	CASSANO ALL'IONIO	0	7802	0	
78	78100	Plataci	739	CASSANO ALL'IONIO			CASSANO ALL'IONIO	0	CASSANO ALL'IONIO	0	7802	0	
78	78103	Rocca Imperiale	3312	CASSANO ALL'IONIO			CASSANO ALL'IONIO	0	NOVA SIRI	0	7802	0	Unione dei Comuni La Via del Mare
78	78107	Roseto Capo Spulico	1941	CASSANO ALL'IONIO			CASSANO ALL'IONIO	0	CASSANO ALL'IONIO	0	7802	0	Unione dei Comuni La Via del Mare
78	78120	San Lorenzo Bellizi	644	CASSANO ALL'IONIO			CASSANO ALL'IONIO	0	CASSANO ALL'IONIO	0	7802	0	
78	78150	Trebisacce	9055	CASSANO ALL'IONIO			CASSANO ALL'IONIO	0	CASSANO ALL'IONIO	0	7802	1	Unione dei Comuni La Via del Mare
78	78154	Villapiana	5387	CASSANO ALL'IONIO			CASSANO ALL'IONIO	0	CASSANO ALL'IONIO	0	7802	0	Unione dei Comuni La Via del Mare
78	78001	Acquaformosa	1106	CASTROVILLARI			CASTROVILLARI	0	CASTROVILLARI	0	7803	0	
78	78009	Altomonte	4488	CASTROVILLARI			CASTROVILLARI	0	CASTROVILLARI	0	7813	0	
78	78033	Castrovillari	22240	CASTROVILLARI	1	Capoluogo SLL + Sede COM	CASTROVILLARI	1	CASTROVILLARI	1	7803	1	
78	78041	Civita	902	CASTROVILLARI			CASTROVILLARI	0	CASTROVILLARI	0	7803	0	
78	78054	Firmo	2115	CASTROVILLARI			CASTROVILLARI	0	CASTROVILLARI	0	7803	0	
78	78057	Frascineto	2154	CASTROVILLARI			CASTROVILLARI	0	CASTROVILLARI	0	7803	0	
78	78063	Laino Borgo	1921	CASTROVILLARI			SCALEA	0	MORMANNO	0	7803	0	
78	78064	Laino Castello	848	CASTROVILLARI			SCALEA	0	MORMANNO	0	7803	0	
78	78069	Lungro	2592	CASTROVILLARI			CASTROVILLARI	0	CASTROVILLARI	0	7803	0	



78	78083	Morano Calabro	4576	CASTROVILLARI		CASTROVILLARI	0	CASTROVILLARI	0	7803	0	
78	78084	Mormanno	3027	CASTROVILLARI		SCALEA	0	MORMANNO	1	7803	0	
78	78111	San Basile	1055	CASTROVILLARI		CASTROVILLARI	0	CASTROVILLARI	0	7803	0	
78	78115	San Donato di Ninea	1360	CASTROVILLARI		CASTROVILLARI	0	CASTROVILLARI	0	7813	0	
78	78121	San Lorenzo del Vallo	3394	CASTROVILLARI		CASTROVILLARI	0	CASTROVILLARI	0	7811	0	
78	78136	Saracena	3828	CASTROVILLARI		CASTROVILLARI	0	CASTROVILLARI	0	7803	0	
78	78142	Spezzano Albanese	7028	CASTROVILLARI		CASTROVILLARI	0	CASTROVILLARI	0	7811	0	
78	78146	Terranova da Sibari	5100	CASTROVILLARI		CASTROVILLARI	0	CASTROVILLARI	0	7811	0	
79	79004	Amato	835	CATANZARO		TIRIOLO	0	CATANZARO	0	7908	0	Unione dei Comuni dell Istmo
79	79023	Catanzaro	90612	CATANZARO	1	CATANZARO	1	CATANZARO	1	7901	1	
79	79072	Marcellinara	2285	CATANZARO		TIRIOLO	0	CATANZARO	0	7908	0	Unione dei Comuni dell Istmo
79	79077	Miglierina	767	CATANZARO		TIRIOLO	0	CATANZARO	0	7908	0	Unione dei Comuni dell Istmo
79	79115	San Pietro Apostolo	1691	CATANZARO		TIRIOLO	0	CATANZARO	0	7910	0	
79	79131	Settingiano	3124	CATANZARO		TIRIOLO	0	CATANZARO	0	7908	0	
79	79133	Simeri Crichi	4698	CATANZARO		CATANZARO	0	CATANZARO	0	7903	0	
79	79139	Soveria Simeri	1564	CATANZARO		CATANZARO	0	CATANZARO	0	7903	0	
79	79147	TirioIo	3870	CATANZARO		TIRIOLO	1	CATANZARO	0	7908	1	
78	78002	Acquappesa	1907	CETRARO		CETRARO	0	CETRARO	0	7805	0	
78	78040	Cetraro	10128	CETRARO	1	CETRARO	1	CETRARO	1	7805	1	
78	78061	Guardia Piemontese	1911	CETRARO		CETRARO	0	CETRARO	0	7805	0	
79	79007	Argusto	522	CHIARAVALLE CENTRALE		CHIARAVALLE CENTRALE	0	CHIARAVALLE CENTRALE	0	7907	0	
79	79018	Cardinale	2188	CHIARAVALLE CENTRALE		SOVERATO	0	CHIARAVALLE CENTRALE	0	7907	0	Unione dei Comuni del Versante
79	79024	Cenadi	563	CHIARAVALLE CENTRALE		CHIARAVALLE CENTRALE	0	CHIARAVALLE CENTRALE	0	7907	0	
79	79025	Centrache	401	CHIARAVALLE CENTRALE		CHIARAVALLE CENTRALE	0	CHIARAVALLE CENTRALE	0	7907	0	
79	79029	Chiaravalle Centrale	5759	CHIARAVALLE CENTRALE	1	CHIARAVALLE CENTRALE	1	CHIARAVALLE CENTRALE	1	7907	1	
79	79055	Gagliato	505	CHIARAVALLE CENTRALE		CHIARAVALLE CENTRALE	0	CHIARAVALLE CENTRALE	0	7905	0	
79	79088	Olivadi	529	CHIARAVALLE CENTRALE		CHIARAVALLE CENTRALE	0	CHIARAVALLE CENTRALE	0	7907	0	
79	79089	Palermi	1213	CHIARAVALLE CENTRALE		CHIARAVALLE CENTRALE	0	CHIARAVALLE CENTRALE	0	7904	0	
79	79094	Petrizzi	1131	CHIARAVALLE CENTRALE		CHIARAVALLE CENTRALE	0	CHIARAVALLE CENTRALE	0	7905	0	
79	79122	San Vito sullo Ionio	1811	CHIARAVALLE CENTRALE		CHIARAVALLE CENTRALE	0	CHIARAVALLE CENTRALE	0	7907	0	
79	79148	Torre di Ruggiero	1033	CHIARAVALLE CENTRALE		CHIARAVALLE CENTRALE	0	CHIARAVALLE CENTRALE	0	7907	0	
101	101003	Carfizzi	661	CIRO' MARINA		CIRO' MARINA	0	CIRO' MARINA	0	10106	0	
101	101007	Cirò	2936	CIRO' MARINA		CIRO' MARINA	0	CIRO' MARINA	0	10107	0	
101	101008	Cirò Marina	14902	CIRO' MARINA	1	CIRO' MARINA	1	CIRO' MARINA	1	10107	1	
101	101011	Crucoli	3115	CIRO' MARINA		CIRO' MARINA	0	CIRO' MARINA	0	10107	0	
101	101014	Melissa	3549	CIRO' MARINA		CIRO' MARINA	0	CIRO' MARINA	0	10107	0	
101	101016	Pallagorio	1217	CIRO' MARINA		CIRO' MARINA	0	CROSTONE	0	10106	1	
101	101021	San Nicola dell'Alto	856	CIRO' MARINA		CIRO' MARINA	0	CIRO' MARINA	0	10106	0	
101	101026	Umbriatico	863	CIRO' MARINA		CIRO' MARINA	0	CIRO' MARINA	0	10106	0	
78	78022	Caloveto	1263	CORIGLIANO-ROSSANO		CORIGLIANO-ROSSANO	0	ROSSANO	0	7809	0	
78	78157	Corigliano - Rossano	77220	CORIGLIANO-ROSSANO	1	CORIGLIANO CALABRO/ROSSANO	1	7809/7820	1			
78	78046	Cropalati	1084	CORIGLIANO-ROSSANO		CORIGLIANO-ROSSANO	0	ROSSANO	0	7809	0	
78	78047	Crosia	9762	CORIGLIANO-ROSSANO		CORIGLIANO-ROSSANO	0	ROSSANO	0	7809	0	
78	78068	Longobucco	3183	CORIGLIANO-ROSSANO		CORIGLIANO-ROSSANO	0	ROSSANO	0	7823	0	
78	78089	Paludi	1062	CORIGLIANO-ROSSANO		CORIGLIANO-ROSSANO	0	ROSSANO	0	7809	0	
78	78113	San Cosmo Albanese	591	CORIGLIANO-ROSSANO		CORIGLIANO-ROSSANO	0	CORIGLIANO CALABRO	0	7820	0	Unione dei Comuni Arberia
78	78114	San Demetrio Corone	3559	CORIGLIANO-ROSSANO		CORIGLIANO-ROSSANO	0	CORIGLIANO CALABRO	0	7810	0	Unione dei Comuni Arberia
78	78118	San Giorgio Albanese	1432	CORIGLIANO-ROSSANO		CORIGLIANO-ROSSANO	0	CORIGLIANO CALABRO	0	7820	0	Unione dei Comuni Arberia
78	78133	Santa Sofia d'Epiro	2628	CORIGLIANO-ROSSANO		CORIGLIANO-ROSSANO	0	COSENZA	0	7810	0	Unione dei Comuni Arberia
78	78152	Vaccarizzo Albanese	1125	CORIGLIANO-ROSSANO		CORIGLIANO-ROSSANO	0	CORIGLIANO CALABRO	0	7820	0	Unione dei Comuni Arberia
78	78026	Carolei	3330	COSENZA		MENDICINO	0	COSENZA	0	7814	0	
78	78031	Castrolibero	9894	COSENZA		COSENZA	0	COSENZA	0	7801	0	
78	78037	Cerisano	3196	COSENZA		MENDICINO	0	COSENZA	0	7814	0	
78	78045	Cosenza	67546	COSENZA	1	COSENZA	1	COSENZA	1	7801	1	
78	78049	Dipignano	4376	COSENZA		MENDICINO	0	COSENZA	0	7814	0	
78	78050	Domenico	943	COSENZA		MENDICINO	0	COSENZA	0	7814	0	
78	78079	Mendicino	9450	COSENZA		MENDICINO	1	COSENZA	0	7814	1	
78	78110	Rovito	3158	COSENZA		SPEZZANO DELLA SILA	0	COSENZA	0	7808	0	
78	78155	Zumpano	2570	COSENZA		SPEZZANO DELLA SILA	0	COSENZA	0	7808	0	
101	101010	Crotone	62178	CROSTONE	1	CROSTONE	1	CROSTONE	1	10101	1	
80	80038	Gioia Tauro	19864	GIOIA TAURO	1	GIOIA TAURO	1	GIOIA TAURO	1	8006	1	
80	80065	Rizziconi	7829	GIOIA TAURO		GIOIA TAURO	0	GIOIA TAURO	0	8006	0	
80	80039	Gioiosa Ionica	7181	GIOIOSA IONICA	1	MARINA DI GIOIOSA IONICA	0	MARINA DI GIOIOSA IONICA	0	8012	1	Unione dei Comuni Valle del Torbido
80	80040	Grotteria	3154	GIOIOSA IONICA		MARINA DI GIOIOSA IONICA	0	MARINA DI GIOIOSA IONICA	0	8012	0	Unione dei Comuni Valle del Torbido
80	80044	Mammola	2847	GIOIOSA IONICA		MARINA DI GIOIOSA IONICA	0	MARINA DI GIOIOSA IONICA	0	8012	0	Unione dei Comuni Valle del Torbido
80	80045	Marina di Gioiosa Ionica	6625	GIOIOSA IONICA		MARINA DI GIOIOSA IONICA	1	MARINA DI GIOIOSA IONICA	1	8012	0	Unione dei Comuni Valle del Torbido
80	80047	Martone	530	GIOIOSA IONICA		MARINA DI GIOIOSA IONICA	0	MARINA DI GIOIOSA IONICA	0	8012	0	Unione dei Comuni Valle del Torbido
80	80072	San Giovanni di Gerace	481	GIOIOSA IONICA		MARINA DI GIOIOSA IONICA	0	MARINA DI GIOIOSA IONICA	0	8012	0	Unione dei Comuni Valle del Torbido
79	79003	Amaroni	1855	GIRIFALCO		GIRIFALCO	0	CATANZARO	0	7904	0	
79	79011	Borgia	7611	GIRIFALCO		GIRIFALCO	0	CATANZARO	0	7904	0	
79	79017	Caraffa di Catanzaro	1866	GIRIFALCO		TIRIOLO	0	CATANZARO	0	7908	0	
79	79059	Girifalco	5945	GIRIFALCO	1	GIRIFALCO	1	CATANZARO	0	7904	1	
79	79108	San Floro	716	GIRIFALCO		GIRIFALCO	0	CATANZARO	0	7904	0	
79	79142	Squillace	3608	GIRIFALCO		GIRIFALCO	0	CATANZARO	0	7904	0	
79	79143	Staletti	2433	GIRIFALCO		GIRIFALCO	0	CATANZARO	0	7905	0	

79	79151	Vallefiorita	1771	GIRIFALCO	GIRIFALCO	0	CATANZARO	0	7904	0	
101	101012	Cutro	10541	ISOLA DI CAPO RIZZUTO	ISOLA DI CAPO RIZZUTO	0	CROTONE	0	10102	0	
101	101013	Isola di Capo Rizzuto	17643	ISOLA DI CAPO RIZZUTO	ISOLA DI CAPO RIZZUTO	1	CROTONE	0	10102	1	
79	79034	Cortale	2117	LAMEZIA TERME	SAN PIETRO A MAIDA	0	CATANZARO	0	7904	0	Unione dei Comuni Monte Contessa
79	79039	Curinga	6779	LAMEZIA TERME	SAN PIETRO A MAIDA	0	LAMEZIA TERME	0	7913	0	Unione dei Comuni Monte Contessa
79	79047	Falerna	4028	LAMEZIA TERME	FALERNA	1	LAMEZIA TERME	0	7911	1	Unione dei Comuni Monti Ma.Re. da Temesa a Terina
79	79048	Feroletto Antico	2171	LAMEZIA TERME	LAMEZIA TERME	0	LAMEZIA TERME	0	7912	0	
79	79060	Gizzeria	4982	LAMEZIA TERME	FALERNA	0	LAMEZIA TERME	0	7911	0	Unione dei Comuni Monti Ma.Re. da Temesa a Terina
79	79065	Jacurso	624	LAMEZIA TERME	SAN PIETRO A MAIDA	0	LAMEZIA TERME	0	7913	0	Unione dei Comuni Monte Contessa
79	79160	Lamezia Terme	70714	LAMEZIA TERME	LAMEZIA TERME	1	LAMEZIA TERME	1	7912	1	
79	79069	Maida	4566	LAMEZIA TERME	SAN PIETRO A MAIDA	0	LAMEZIA TERME	0	7913	0	Unione dei Comuni Monte Contessa
79	79074	Martirano Lombardo	1112	LAMEZIA TERME	FALERNA	0	LAMEZIA TERME	0	7911	0	Unione dei Comuni Monti Ma.Re. da Temesa a Terina
79	79087	Nocera Terinese	4731	LAMEZIA TERME	FALERNA	0	LAMEZIA TERME	0	7911	0	Unione dei Comuni Monti Ma.Re. da Temesa a Terina
79	79096	Pianopoli	2589	LAMEZIA TERME	LAMEZIA TERME	0	LAMEZIA TERME	0	7912	0	
79	79099	Platania	2172	LAMEZIA TERME	LAMEZIA TERME	0	LAMEZIA TERME	0	7912	0	
79	79110	San Mango d'Aquino	1564	LAMEZIA TERME	FALERNA	0	LAMEZIA TERME	0	7911	0	Unione dei Comuni Monti Ma.Re. da Temesa a Terina
79	79114	San Pietro a Maida	4200	LAMEZIA TERME	SAN PIETRO A MAIDA	1	LAMEZIA TERME	0	7913	1	Unione dei Comuni Monte Contessa
79	79129	Serrastretta	3176	LAMEZIA TERME	LAMEZIA TERME	0	LAMEZIA TERME	0	7912	0	
80	80002	Agnana Calabra	562	LOCRI	LOCRI	0	LOCRI	0	8013	0	
80	80004	Antonimina	1317	LOCRI	LOCRI	0	LOCRI	0	8014	0	
80	80020	Canolo	746	LOCRI	LOCRI	0	LOCRI	0	8013	0	
80	80026	Ciminà	568	LOCRI	LOCRI	0	LOCRI	0	8015	0	
80	80036	Gerace	2652	LOCRI	LOCRI	0	LOCRI	0	8014	0	
80	80043	Locri	12504	LOCRI	LOCRI	1	LOCRI	1	8014	1	
80	80062	Portigliola	1201	LOCRI	LOCRI	0	LOCRI	0	8014	0	
80	80082	Sant'Illario dello Ionio	1377	LOCRI	LOCRI	0	LOCRI	0	8015	0	
80	80088	Siderno	18191	LOCRI	LOCRI	0	LOCRI	0	8013	1	
80	80006	Bagaladi	1039	MELITO DI PORTO SALVO	MELITO DI PORTO SALVO	0	MELITO DI PORTO SALVO	0	8019	0	
80	80011	Bova	448	MELITO DI PORTO SALVO	MELITO DI PORTO SALVO	0	MELITO DI PORTO SALVO	0	8018	0	
80	80013	Bova Marina	4235	MELITO DI PORTO SALVO	MELITO DI PORTO SALVO	0	MELITO DI PORTO SALVO	0	8018	1	
80	80029	Condofuri	5113	MELITO DI PORTO SALVO	MELITO DI PORTO SALVO	0	MELITO DI PORTO SALVO	0	8018	0	
80	80050	Melito di Porto Salvo	11355	MELITO DI PORTO SALVO	MELITO DI PORTO SALVO	1	MELITO DI PORTO SALVO	1	8019	1	
80	80053	Montebello Ionico	6214	MELITO DI PORTO SALVO	MELITO DI PORTO SALVO	0	MELITO DI PORTO SALVO	0	8019	0	
80	80056	Palizzi	2480	MELITO DI PORTO SALVO	MELITO DI PORTO SALVO	0	MELITO DI PORTO SALVO	0	8018	0	
80	80066	Roccaforte del Greco	476	MELITO DI PORTO SALVO	MELITO DI PORTO SALVO	0	MELITO DI PORTO SALVO	0	8018	0	
80	80068	Roghudi	1104	MELITO DI PORTO SALVO	MELITO DI PORTO SALVO	0	MELITO DI PORTO SALVO	0	8019	0	
80	80073	San Lorenzo	2640	MELITO DI PORTO SALVO	MELITO DI PORTO SALVO	0	MELITO DI PORTO SALVO	0	8018	0	
80	80007	Bagnara Calabra	10255	PALMI	BAGNARA CALABRA	1	GIOIA TAURO	0	8003	1	
80	80030	Cosoleto	859	PALMI	BAGNARA CALABRA	0	DELIANUOVA	0	8003	0	
80	80031	Delianuova	3352	PALMI	BAGNARA CALABRA	0	DELIANUOVA	1	8003	0	
80	80048	Melicuccà	930	PALMI	BAGNARA CALABRA	0	SANT'EUFEMIA D'ASPROMONTE	0	8003	0	
80	80057	Palmi	18930	PALMI	PALMI	1	GIOIA TAURO	0	8004	1	
80	80076	San Procopio	534	PALMI	BAGNARA CALABRA	0	SANT'EUFEMIA D'ASPROMONTE	0	8003	0	
80	80078	Santa Cristina d'Aspromonte	929	PALMI	BAGNARA CALABRA	0	DELIANUOVA	0	8003	0	
80	80081	Sant'Eufemia d'Aspromonte	4120	PALMI	BAGNARA CALABRA	0	SANT'EUFEMIA D'ASPROMONTE	1	8003	0	
80	80084	Scido	931	PALMI	BAGNARA CALABRA	0	DELIANUOVA	0	8003	0	
80	80086	Seminara	2811	PALMI	PALMI	0	GIOIA TAURO	0	8004	0	
80	80089	Sinopoli	2089	PALMI	BAGNARA CALABRA	0	DELIANUOVA	0	8003	0	
78	78052	Falconara Albanese	1427	PAOLA	PAOLA	0	PAOLA	0	7821	0	
78	78058	Fuscaldo	8140	PAOLA	PAOLA	0	PAOLA	0	7821	0	
78	78091	Paola	16013	PAOLA	PAOLA	1	PAOLA	1	7821	1	
78	78122	San Lucido	6047	PAOLA	PAOLA	0	PAOLA	0	7821	0	
101	101009	Cotronei	5480	PETILIA POLICASTRO	PETILIA POLICASTRO	0	PETILIA POLICASTRO	0	10103	0	
101	101015	Mesoraca	6523	PETILIA POLICASTRO	PETILIA POLICASTRO	0	MESORACA	1	10103	1	
101	101017	Petilia Policastro	9173	PETILIA POLICASTRO	PETILIA POLICASTRO	1	PETILIA POLICASTRO	1	10103	0	
101	101018	Roccabernarda	3393	PETILIA POLICASTRO	PETILIA POLICASTRO	0	PETILIA POLICASTRO	0	10104	1	
102	102005	Capistrano	1042	PIZZO	PIZZO	0	VIBO VALENTIA	0	10205	0	
102	102011	Filadelfia	5384	PIZZO	PIZZO	0	LAMEZIA TERME	0	10205	0	
102	102013	Filogaso	1417	PIZZO	PIZZO	0	VIBO VALENTIA	0	10205	0	
102	102014	Franravilla Angitola	1939	PIZZO	PIZZO	0	VIBO VALENTIA	0	10205	0	
102	102020	Maierato	2188	PIZZO	PIZZO	0	VIBO VALENTIA	0	10205	0	
102	102023	Monterosso Calabro	1729	PIZZO	PIZZO	0	VIBO VALENTIA	0	10205	0	
102	102027	Pizzo	9278	PIZZO	PIZZO	1	VIBO VALENTIA	0	10205	1	
102	102029	Polia	1023	PIZZO	PIZZO	0	VIBO VALENTIA	0	10205	0	
80	80003	Anoia	2212	POLISTENA	POLISTENA	0	POLISTENA	0	8009	0	
80	80027	Cinquelfrondi	6539	POLISTENA	POLISTENA	0	POLISTENA	0	8009	0	
80	80028	Cittanova	10410	POLISTENA	POLISTENA	0	POLISTENA	0	8007	0	
80	80032	Feroletto della Chiesa	1695	POLISTENA	POLISTENA	0	POLISTENA	0	8010	0	
80	80035	Galatro	1709	POLISTENA	POLISTENA	0	POLISTENA	0	8010	0	
80	80037	Giffone	1907	POLISTENA	POLISTENA	0	POLISTENA	0	8010	0	
80	80046	Maropati	1524	POLISTENA	POLISTENA	0	POLISTENA	0	8010	0	
80	80049	Melicucco	5101	POLISTENA	POLISTENA	0	POLISTENA	0	8009	0	
80	80061	Polistena	10496	POLISTENA	POLISTENA	1	POLISTENA	1	8009	1	
80	80071	San Giorgio Morgeto	3058	POLISTENA	POLISTENA	0	POLISTENA	0	8009	0	
78	78005	Aieta	823	PRAIA A MARE	PRAIA A MARE	0	PRAIA A MARE	0	7804	0	

78	78101	Praia a Mare	6725	PRAIA A MARE	1	Capoluogo SLL	PRAIA A MARE	1	PRAIA A MARE	1	7804	0	
78	78149	Tortora	6187	PRAIA A MARE			PRAIA A MARE	0	PRAIA A MARE	0	7804	0	
80	80022	Cardeto	1641	REGGIO DI CALABRIA			REGGIO DI CALABRIA	0	REGGIO DI CALABRIA	0	8001	0	
80	80054	Motta San Giovanni	6208	REGGIO DI CALABRIA			REGGIO DI CALABRIA	0	REGGIO DI CALABRIA	0	8019	0	
80	80063	Reggio di Calabria	183035	REGGIO DI CALABRIA	1	Capoluogo SLL + Sede COM	REGGIO DI CALABRIA	1	REGGIO DI CALABRIA	1	8001	1	
78	78017	Busignano	10203	RENDE			BISIGNANO	1	COSENZA	0	7817	1	
78	78030	Castiglione Cosentino	2896	RENDE			BISIGNANO	0	COSENZA	0	7817	0	
78	78039	Cerzeto	1373	RENDE			MONTALTO UFFUGO	0	COSENZA	0	7812	0	
78	78066	Lattarico	4013	RENDE			MONTALTO UFFUGO	0	COSENZA	0	7812	0	
78	78070	Luzzi	9396	RENDE			BISIGNANO	0	COSENZA	0	7817	0	
78	78076	Marano Marchesato	3553	RENDE			RENDE	0	COSENZA	0	7815	0	Unione di Comuni Marano
78	78077	Marano Principato	3180	RENDE			RENDE	0	COSENZA	0	7815	0	Unione di Comuni Marano
78	78081	Montalto Uffugo	19669	RENDE			MONTALTO UFFUGO	1	COSENZA	0	7812	1	
78	78102	Rende	35338	RENDE	1	Sede COM + Polo SLL + Intervento Operativo	RENDE	1	COSENZA	0	7815	1	
78	78106	Rose	4373	RENDE			BISIGNANO	0	COSENZA	0	7817	0	
78	78109	Rota Greca	1156	RENDE			MONTALTO UFFUGO	0	COSENZA	0	7812	0	
78	78112	San Benedetto Ullano	1555	RENDE			MONTALTO UFFUGO	0	COSENZA	0	7812	0	
78	78116	San Fili	2719	RENDE			MONTALTO UFFUGO	0	COSENZA	0	7812	0	
78	78124	San Martino di Finita	1100	RENDE			MONTALTO UFFUGO	0	COSENZA	0	7812	0	
78	78135	San Vincenzo La Costa	2195	RENDE			MONTALTO UFFUGO	0	COSENZA	0	7812	0	
78	78148	Torano Castello	4614	RENDE			MONTALTO UFFUGO	0	COSENZA	0	7812	0	
101	101001	Belvedere di Spinello	2297	ROCCA DI NETO			ROCCA DI NETO	0	CROTONE	0	10105	0	
101	101002	Caccuri	1663	ROCCA DI NETO			ROCCA DI NETO	0	SAN GIOVANNI IN FIORE	0	10105	0	
101	101004	Casabona	2718	ROCCA DI NETO			ROCCA DI NETO	0	CROTONE	0	10105	0	
101	101005	Castelsilano	1015	ROCCA DI NETO			ROCCA DI NETO	0	SAN GIOVANNI IN FIORE	0	10105	0	
101	101006	Cerenzia	1152	ROCCA DI NETO			ROCCA DI NETO	0	SAN GIOVANNI IN FIORE	0	10105	0	
101	101019	Rocca di Neto	5687	ROCCA DI NETO	1	Sede COM	ROCCA DI NETO	1	CROTONE	0	10105	1	
101	101020	San Mauro Marchesato	2157	ROCCA DI NETO			CROTONE	0	CROTONE	0	10101	0	
101	101022	Santa Severina	2131	ROCCA DI NETO			CROTONE	0	CROTONE	0	10101	0	
101	101023	Savelli	1271	ROCCA DI NETO			ROCCA DI NETO	0	SAN GIOVANNI IN FIORE	0	10106	0	
101	101024	Scandale	3169	ROCCA DI NETO			CROTONE	0	CROTONE	0	10101	0	
101	101025	Strongoli	6571	ROCCA DI NETO			ROCCA DI NETO	0	CROTONE	0	10105	0	
101	101027	Verzino	1851	ROCCA DI NETO			ROCCA DI NETO	0	CROTONE	0	10106	0	
80	80010	Bivongi	1398	ROCCELLA IONICA			MONASTERACE	0	STILO	0	8011	0	
80	80017	Camini	801	ROCCELLA IONICA			MONASTERACE	0	STILO	0	8011	0	
80	80025	Caulonia	7110	ROCCELLA IONICA			MONASTERACE	0	ROCCELLA IONICA	0	8011	0	
80	80052	Monasterace	3454	ROCCELLA IONICA			MONASTERACE	1	STILO	0	8011	1	
80	80058	Pazzano	568	ROCCELLA IONICA			MONASTERACE	0	STILO	0	8011	0	
80	80059	Placanica	1200	ROCCELLA IONICA			MONASTERACE	0	ROCCELLA IONICA	0	8011	0	
80	80064	Riace	2238	ROCCELLA IONICA			MONASTERACE	0	ROCCELLA IONICA	0	8011	0	
80	80067	Roccella Ionica	6557	ROCCELLA IONICA	1	Capoluogo SLL	MONASTERACE	0	ROCCELLA IONICA	1	8011	0	
80	80091	Stignano	1335	ROCCELLA IONICA			MONASTERACE	0	ROCCELLA IONICA	0	8011	0	
80	80092	Stilo	2622	ROCCELLA IONICA			MONASTERACE	0	STILO	1	8011	0	
78	78008	Altìlia	711	ROGLIANO			ROGLIANO	0	COSENZA	0	7807	0	
78	78012	Aprigliano	2890	ROGLIANO			SPEZZANO DELLA SILA	0	COSENZA	0	7808	0	Unione dei Comuni dei Casali
78	78014	Belsito	923	ROGLIANO			ROGLIANO	0	COSENZA	0	7807	0	
78	78016	Bianchi	1305	ROGLIANO			ROGLIANO	0	LAMEZIA TERME	0	7807	0	
78	78027	Carpanzano	255	ROGLIANO			ROGLIANO	0	COSENZA	0	7807	0	
78	78035	Cellara	504	ROGLIANO			SPEZZANO DELLA SILA	0	COSENZA	0	7807	0	Unione dei Comuni dei Casali
78	78043	Colosimi	1247	ROGLIANO			ROGLIANO	0	LAMEZIA TERME	0	7807	0	
78	78053	Figline Vegliaturo	1137	ROGLIANO			SPEZZANO DELLA SILA	0	COSENZA	0	7808	0	Unione dei Comuni dei Casali
78	78059	Grimaldi	1680	ROGLIANO			ROGLIANO	0	COSENZA	0	7807	0	
78	78072	Malito	783	ROGLIANO			ROGLIANO	0	COSENZA	0	7807	0	
78	78075	Mangone	1891	ROGLIANO			ROGLIANO	0	COSENZA	0	7807	0	
78	78078	Marzi	989	ROGLIANO			ROGLIANO	0	COSENZA	0	7807	0	
78	78090	Panettieri	351	ROGLIANO			ROGLIANO	0	LAMEZIA TERME	0	7807	0	
78	78093	Parenti	2188	ROGLIANO			ROGLIANO	0	COSENZA	0	7807	0	
78	78094	Paterno Calabro	1398	ROGLIANO			MENDICINO	0	COSENZA	0	7814	0	
78	78096	Pedivigliano	831	ROGLIANO			ROGLIANO	0	LAMEZIA TERME	0	7807	0	
78	78097	Piane Crati	1423	ROGLIANO			SPEZZANO DELLA SILA	0	COSENZA	0	7808	0	Unione dei Comuni dei Casali
78	78105	Rogliano	5637	ROGLIANO	1	Sede COM + Soccorso Sanitario	ROGLIANO	1	COSENZA	0	7807	1	
78	78134	Santo Stefano di Rogliano	1725	ROGLIANO			ROGLIANO	0	COSENZA	0	7807	0	
78	78139	Scigliano	1226	ROGLIANO			ROGLIANO	0	COSENZA	0	7807	0	
80	80019	Candidoni	416	ROSARNO			ROSARNO	0	ROSARNO	0	8010	0	
80	80042	Laureana di Borrello	5174	ROSARNO			ROSARNO	0	ROSARNO	0	8010	1	
80	80069	Rosarno	14841	ROSARNO	1	Capoluogo SLL + Sede COM	ROSARNO	1	ROSARNO	1	8008	1	
80	80097	San Ferdinando	4490	ROSARNO			ROSARNO	0	ROSARNO	0	8008	0	
80	80075	San Pietro di Caridà	1195	ROSARNO			ROSARNO	0	ROSARNO	0	8010	0	
80	80087	Serrata	845	ROSARNO			ROSARNO	0	ROSARNO	0	8010	0	
78	78119	San Giovanni in Fiore	17372	SAN GIOVANNI IN FIORE	1	Capoluogo SLL + Sede COM	SAN GIOVANNI IN FIORE	1	SAN GIOVANNI IN FIORE	1	7816	1	
78	78038	Cervicati	829	SAN MARCO ARGENTANO			SAN MARCO ARGENTANO	0	SAN MARCO ARGENTANO	0	7812	0	
78	78051	Fagnano Castello	3885	SAN MARCO ARGENTANO			SAN MARCO ARGENTANO	0	SAN MARCO ARGENTANO	0	7813	0	
78	78073	Malvito	1795	SAN MARCO ARGENTANO			SAN MARCO ARGENTANO	0	SAN MARCO ARGENTANO	0	7813	0	
78	78080	Mongrassano	1607	SAN MARCO ARGENTANO			SAN MARCO ARGENTANO	0	SAN MARCO ARGENTANO	0	7812	0	
78	78085	Mottafollone	1236	SAN MARCO ARGENTANO			SAN MARCO ARGENTANO	0	SAN MARCO ARGENTANO	0	7813	0	

78	78104	Roggiano Gravina	7208	SAN MARCO ARGENTANO		SAN MARCO ARGENTANO	0	SAN MARCO ARGENTANO	0	7813	1	
78	78123	San Marco Argentano	7424	SAN MARCO ARGENTANO	1	SAN MARCO ARGENTANO	1	SAN MARCO ARGENTANO	1	7813	0	
78	78128	San Sosti	2185	SAN MARCO ARGENTANO	0	SAN MARCO ARGENTANO	0	SAN MARCO ARGENTANO	0	7813	0	
78	78129	Santa Caterina Albanese	1222	SAN MARCO ARGENTANO	0	SAN MARCO ARGENTANO	0	SAN MARCO ARGENTANO	0	7813	0	
78	78131	Sant'Agata di Esaro	1890	SAN MARCO ARGENTANO	0	BELVEDERE MARITTIMO	0	SAN MARCO ARGENTANO	0	7813	0	Unione dei Comuni Soleo
78	78145	Tarsia	2054	SAN MARCO ARGENTANO	0	SAN MARCO ARGENTANO	0	SAN MARCO ARGENTANO	0	7811	0	
78	78060	Grisolia	2249	SCALEA	0	SCALEA	0	SCALEA	0	7804	0	
78	78088	Orsomarso	1265	SCALEA	0	SCALEA	0	SCALEA	0	7804	0	
78	78092	Papasidero	734	SCALEA	0	MORMANNO	0	SCALEA	0	7804	0	
78	78125	San Nicola Arcella	1957	SCALEA	0	SCALEA	0	SCALEA	0	7804	0	
78	78130	Santa Domenica Talao	1263	SCALEA	0	SCALEA	0	SCALEA	0	7804	0	
78	78132	Santa Maria del Cedro	4954	SCALEA	0	SCALEA	0	SCALEA	0	7804	0	
78	78138	Scalea	10913	SCALEA	1	SCALEA	1	SCALEA	1	7804	1	
78	78153	Verbicaro	3056	SCALEA	0	SCALEA	0	SCALEA	0	7804	0	
79	79005	Andali	769	SELLIA MARINA	0	SELLIA MARINA	0	SELLIA MARINA	0	7902	0	
79	79009	Belcastro	1399	SELLIA MARINA	0	SELLIA MARINA	0	SELLIA MARINA	0	7902	0	
79	79012	Botricello	5220	SELLIA MARINA	0	SELLIA MARINA	0	SELLIA MARINA	0	7902	0	
79	79027	Cerva	1223	SELLIA MARINA	0	SELLIA MARINA	0	SELLIA MARINA	0	7902	0	
79	79036	Cropani	4778	SELLIA MARINA	0	SELLIA MARINA	0	SELLIA MARINA	0	7902	1	
79	79071	Marcedusa	448	SELLIA MARINA	0	MESORACA	0	SELLIA MARINA	0	7902	0	
79	79095	Petronà	2629	SELLIA MARINA	0	SELLIA MARINA	0	SELLIA MARINA	0	7902	0	
79	79127	Sellia Marina	7513	SELLIA MARINA	1	SELLIA MARINA	1	SELLIA MARINA	1	7903	1	
79	79130	Sersale	4630	SELLIA MARINA	0	SELLIA MARINA	0	SELLIA MARINA	0	7902	0	
79	79157	Zagarise	1647	SELLIA MARINA	0	SELLIA MARINA	0	SELLIA MARINA	0	7903	0	
102	102004	Brognaturo	735	SERRA SAN BRUNO	0	SERRA SAN BRUNO	0	SERRA SAN BRUNO	0	10207	0	
102	102010	Fabrizia	2195	SERRA SAN BRUNO	0	SERRA SAN BRUNO	0	SERRA SAN BRUNO	0	10207	0	
102	102022	Mongiana	740	SERRA SAN BRUNO	0	SERRA SAN BRUNO	0	SERRA SAN BRUNO	0	10207	0	
102	102024	Nardodipace	1305	SERRA SAN BRUNO	0	SERRA SAN BRUNO	0	SERRA SAN BRUNO	0	10207	0	
102	102035	San Nicola da Crissa	1335	SERRA SAN BRUNO	0	SERRA SAN BRUNO	0	SERRA SAN BRUNO	0	10205	0	
102	102037	Serra San Bruno	6734	SERRA SAN BRUNO	1	SERRA SAN BRUNO	1	SERRA SAN BRUNO	1	10207	1	
102	102038	Simbario	966	SERRA SAN BRUNO	0	SERRA SAN BRUNO	0	SERRA SAN BRUNO	0	10207	0	
102	102041	Spadola	825	SERRA SAN BRUNO	0	SERRA SAN BRUNO	0	SERRA SAN BRUNO	0	10207	0	
102	102045	Vallelonga	706	SERRA SAN BRUNO	0	SERRA SAN BRUNO	0	SERRA SAN BRUNO	0	10207	0	
102	102001	Acquaro	2484	SORIANO CALABRO	0	SORIANO CALABRO	0	SORIANO CALABRO	0	10206	0	
102	102002	Arena	1456	SORIANO CALABRO	0	SORIANO CALABRO	0	SORIANO CALABRO	0	10206	0	
102	102007	Dasà	1208	SORIANO CALABRO	0	SORIANO CALABRO	0	SORIANO CALABRO	0	10206	0	
102	102008	Dinami	2168	SORIANO CALABRO	0	SORIANO CALABRO	0	ROSARNO	0	10206	0	
102	102016	Gerocharne	2248	SORIANO CALABRO	0	SORIANO CALABRO	0	SORIANO CALABRO	0	10206	0	
102	102028	Pizzoni	1143	SORIANO CALABRO	0	SORIANO CALABRO	0	SORIANO CALABRO	0	10206	0	
102	102039	Sorianello	1176	SORIANO CALABRO	0	SORIANO CALABRO	0	SORIANO CALABRO	0	10206	0	
102	102040	Soriano Calabro	2421	SORIANO CALABRO	1	SORIANO CALABRO	1	SORIANO CALABRO	1	10206	1	
102	102046	Vazzano	1067	SORIANO CALABRO	0	SORIANO CALABRO	0	SORIANO CALABRO	0	10206	0	
79	79008	Badolato	3085	SOVERATO	0	SOVERATO	0	SOVERATO	0	7906	1	Unione dei Comuni del Versante
79	79042	Davoli	5607	SOVERATO	0	SOVERATO	0	SOVERATO	0	7905	0	Unione dei Comuni del Versante
79	79056	Gasperina	2160	SOVERATO	0	SOVERATO	0	SOVERATO	0	7905	0	
79	79061	Guardavalle	4560	SOVERATO	0	SOVERATO	0	SOVERATO	0	7906	0	Unione dei Comuni del Versante
79	79063	Isca sullo Ionio	1633	SOVERATO	0	SOVERATO	0	SOVERATO	0	7906	0	Unione dei Comuni del Versante
79	79080	Montauro	1732	SOVERATO	0	SOVERATO	0	SOVERATO	0	7905	0	
79	79081	Montepaone	5282	SOVERATO	0	SOVERATO	0	SOVERATO	0	7905	0	
79	79116	San Sostene	1370	SOVERATO	0	SOVERATO	0	SOVERATO	0	7905	0	Unione dei Comuni del Versante
79	79117	Santa Caterina dello Ionio	2175	SOVERATO	0	SOVERATO	0	SOVERATO	0	7906	0	Unione dei Comuni del Versante
79	79118	Sant'Andrea Apostolo dello Ionio	1937	SOVERATO	0	SOVERATO	0	SOVERATO	0	7906	0	Unione dei Comuni del Versante
79	79123	Satriano	3448	SOVERATO	0	SOVERATO	0	SOVERATO	0	7905	0	Unione dei Comuni del Versante
79	79137	Soverato	9204	SOVERATO	1	SOVERATO	1	SOVERATO	1	7905	1	
79	79020	Carlopoli	1516	SOVERIA MANNELLI	0	LAMEZIA TERME	0	LAMEZIA TERME	0	7910	0	
79	79033	Conflenti	1392	SOVERIA MANNELLI	0	FALERNA	0	LAMEZIA TERME	0	7911	0	Unione dei Comuni Monti Ma.Re. da Temesa a Terina
79	79043	Decollatura	3159	SOVERIA MANNELLI	0	LAMEZIA TERME	0	LAMEZIA TERME	0	7910	0	
79	79073	Martirano	884	SOVERIA MANNELLI	0	FALERNA	0	LAMEZIA TERME	0	7911	0	
79	79083	Motta Santa Lucia	845	SOVERIA MANNELLI	0	FALERNA	0	LAMEZIA TERME	0	7911	0	Unione dei Comuni Monti Ma.Re. da Temesa a Terina
79	79138	Soveria Mannelli	3076	SOVERIA MANNELLI	1	LAMEZIA TERME	0	LAMEZIA TERME	0	7910	1	
80	80051	Molochio	2564	TAURIANOVA	0	OPPIDO MAMERTINA	0	TAURIANOVA	0	8005	0	
80	80055	Oppido Mamertina	5332	TAURIANOVA	1	OPPIDO MAMERTINA	1	OPPIDO MAMERTINA	1	8005	1	
80	80093	Taurianova	15636	TAURIANOVA	1	OPPIDO MAMERTINA	1	TAURIANOVA	1	8007	1	
80	80094	Terranova Sappo Minulio	523	TAURIANOVA	0	OPPIDO MAMERTINA	0	TAURIANOVA	0	8005	0	
80	80095	Varapodio	2160	TAURIANOVA	0	OPPIDO MAMERTINA	0	OPPIDO MAMERTINA	0	8005	0	
79	79002	Albi	949	TAVERNA	0	CATANZARO	0	CATANZARO	0	7909	0	
79	79030	Cicala	968	TAVERNA	0	CATANZARO	0	CATANZARO	0	7910	0	
79	79052	Fossato Serralta	594	TAVERNA	0	CATANZARO	0	CATANZARO	0	7909	0	Unione dei Comuni Presila Catanzarese
79	79058	Gimigliano	3381	TAVERNA	0	CATANZARO	0	CATANZARO	0	7901	0	Unione dei Comuni Presila Catanzarese
79	79068	Magisano	1258	TAVERNA	0	CATANZARO	0	CATANZARO	0	7909	0	
79	79092	Pentone	2113	TAVERNA	0	CATANZARO	0	CATANZARO	0	7909	0	Unione dei Comuni Presila Catanzarese
79	79126	Sellia	530	TAVERNA	0	CATANZARO	0	CATANZARO	0	7909	0	
79	79134	Sorbo San Basile	809	TAVERNA	0	CATANZARO	0	CATANZARO	0	7909	0	
79	79146	Taverna	2703	TAVERNA	1	CATANZARO	0	CATANZARO	0	7909	1	
102	102009	Drapia	2085	TROPEA	0	TROPEA	0	TROPEA	0	10203	0	

102	102018	Joppolo	1926	TROPEA		TROPEA	0	TROPEA	0	10202	0
102	102026	Parghelia	1300	TROPEA		TROPEA	0	TROPEA	0	10203	0
102	102030	Ricadi	4900	TROPEA		TROPEA	0	TROPEA	0	10203	0
102	102042	Spilinga	1464	TROPEA		TROPEA	0	TROPEA	0	10204	0
102	102044	Tropea	6441	TROPEA	1	TROPEA	1	TROPEA	1	10203	1
102	102048	Zaccanopoli	752	TROPEA		TROPEA	0	TROPEA	0	10203	0
102	102049	Zambrone	1775	TROPEA		TROPEA	0	TROPEA	0	10203	0
102	102050	Zungri	1976	TROPEA		TROPEA	0	TROPEA	0	10204	0
102	102003	Briatico	4053	VIBO VALENTIA		FILANDARI	0	VIBO VALENTIA	0	10203	0
102	102006	Cessaniti	3290	VIBO VALENTIA		FILANDARI	0	VIBO VALENTIA	0	10204	0
102	102012	Filandari	1853	VIBO VALENTIA		FILANDARI	1	VIBO VALENTIA	0	10204	1
102	102015	Francica	1651	VIBO VALENTIA		FILANDARI	0	VIBO VALENTIA	0	10204	0
102	102017	Ionadi	4238	VIBO VALENTIA		VIBO VALENTIA	0	VIBO VALENTIA	0	10201	0
102	102019	Limbadi	3695	VIBO VALENTIA		NICOTERA	0	VIBO VALENTIA	0	10202	0
102	102021	Mileto	6763	VIBO VALENTIA		FILANDARI	0	VIBO VALENTIA	0	10204	0
102	102025	Nicotera	6290	VIBO VALENTIA		NICOTERA	1	VIBO VALENTIA	0	10202	1
102	102031	Rombiolo	4569	VIBO VALENTIA		FILANDARI	0	VIBO VALENTIA	0	10204	0
102	102032	San Calogero	4315	VIBO VALENTIA		NICOTERA	0	VIBO VALENTIA	0	10202	0
102	102033	San Costantino Calabro	2239	VIBO VALENTIA		FILANDARI	0	VIBO VALENTIA	0	10204	0
102	102034	San Gregorio d'Ippona	2527	VIBO VALENTIA		FILANDARI	0	VIBO VALENTIA	0	10204	0
102	102036	Sant'Onofrio	3067	VIBO VALENTIA		VIBO VALENTIA	0	VIBO VALENTIA	0	10201	0
102	102043	Stefanaconi	2494	VIBO VALENTIA		VIBO VALENTIA	0	VIBO VALENTIA	0	10201	0
102	102047	Vibo Valentia	33941	VIBO VALENTIA	1	VIBO VALENTIA	1	VIBO VALENTIA	1	10201	1
80	80016	Calanna	934	VILLA SAN GIOVANNI		VILLA SAN GIOVANNI	0	REGGIO DI CALABRIA	0	8002	0
80	80018	Campo Calabro	4536	VILLA SAN GIOVANNI		VILLA SAN GIOVANNI	0	REGGIO DI CALABRIA	0	8002	0
80	80034	Fiumara	1018	VILLA SAN GIOVANNI		VILLA SAN GIOVANNI	0	REGGIO DI CALABRIA	0	8002	0
80	80041	Laganadi	413	VILLA SAN GIOVANNI		VILLA SAN GIOVANNI	0	REGGIO DI CALABRIA	0	8002	0
80	80077	San Roberto	1750	VILLA SAN GIOVANNI		VILLA SAN GIOVANNI	0	REGGIO DI CALABRIA	0	8002	0
80	80080	Sant'Alessio in Aspromonte	343	VILLA SAN GIOVANNI		VILLA SAN GIOVANNI	0	REGGIO DI CALABRIA	0	8002	0
80	80083	Santo Stefano in Aspromonte	1263	VILLA SAN GIOVANNI		VILLA SAN GIOVANNI	0	REGGIO DI CALABRIA	0	8002	0
80	80085	Scilla	4964	VILLA SAN GIOVANNI		VILLA SAN GIOVANNI	0	REGGIO DI CALABRIA	0	8002	0
80	80096	Villa San Giovanni	13784	VILLA SAN GIOVANNI	1	VILLA SAN GIOVANNI	1	REGGIO DI CALABRIA	0	8002	0



## **Elenco degli edifici strategici fondamentali per le finalità di protezione civile dei Contesti Territoriali**

---

Edifici strategici dei 48 CT della Regione Calabria.

N.	CT (Comune di Riferimento)	ES 001	ES 002	ES 003	Osservazioni e Criticità
180100	ACRI	COM - Ex Prefettura - Via Madonna del Rinfresco	P. O. "Beato Angelico" Acri [Osp. di Zona Montana]	Distaccamento Volontario Acri, contrada Finocchio	Nessuna
180200	AMANTEA	COM, COC, Polizia Municipale, via degli stadi	Spoke Cetraro - Paola (P.O. Paola, P.O. Cetraro)	Distaccamento Sud Italia - Paola, Via Nazionale 118	Nessun ES 002 nel distretto di rif.
180300	BELVEDERE MARITTIMO	Municipio, Via Maggiore Mistorni / COC	Spoke Cetraro - Paola (P.O. Cetraro - P.O. Paola)	Distaccamento Sud Italia - Scalea, via fiume Lao	Assente 002 e 003
180400	CARIATI	COM - Uffici Comunali, Via Salvo d'Acquisto (AS - 344)	Osp. Cariati [Ex. P.O. - CdS]	Distaccamento VVF, Rossano, viale dei Normanni	Assente 003
180500	CASSANO ALL'IONIO	COM - 11 Doria, via Cassano, Ex scuola	Trebisacce: Osp. Trebisacce [Osp. di zona disagiata]	Trebisacce: VVF distaccamento Volontario	002 e 003 fuori dal CR
180600	CASTROVILLARI	* COM - Villaggio Camarata, sede COM SPN 241 / COM Piazza A. Schettini (344 - DR)	Ospedale Civile "Ferrari" di Castrovillari [Spoke]	Distaccamento VVF Sud Italia - Castrovillari - Via Garga, 5	Fonti discordanti per sede COM
			Mormanno: Osp. Mormanno [Ex P.O. -> CAPT]		
			Lungro: EX P.O. Lungro - CAPT		
180700	CETRARO	COM - Istituto di Istruzione Superiore"Silvio Lopianò", Via stazione Ferroviaria o Marinella	P. O. Cetraro - Loc. Terre [Spoke Cetrarp-Paola]	Distaccamento Sud Italia - Paola, Via Nazionale 118	Assente 003
180800	CORIGLIANO-ROSSANO	* COM Rossano - Protezione Civile, Viale S. Angelo (Tribuna) / Via Antonio Meucci	P. O. Rossano [Spoke Corigliano-Rossano]	Distaccamento VVF, viale dei Normanni	Fonti discordanti per sede COM
		COM Corigliano - Sede Autoparco Comunale - Contrada bonifacio	P. O. di Corigliano [Spoke Corigliano-Rossano]		
180900	COSENZA	* COM e sede UOA Provinciale - Via degli Stadi (4007)	P.O. Annunziata [Hub Cosenza]	Comando Provinciale, Via della Repubblica, 56 (VS)	ES001 non riportato in CLE - Fonti discordanti per sede COM
		CCS - Prefettura di CS - Piazza 11 Settembre	P.O. Mariano Santo [Hub Cosenza]		
		COM - Via dei Tommarinari Loc. Sant'Ippolito			
180901	CASALI DEL MANCO	* Municipio Casali del Manco	HUB Cosenza (P.O. Mariano Santo, Annunziata, Santa Barbara)	Comando Provinciale VVF, Cosenza, Via della Repubblica, 56 (VS)	Assente 002 e 003 - Fonti discordanti per sede COM
180902	RENDE	DICOMAC - via Parigi	Acri - P. O. "Beato Angelico" [Osp. di Zona Montana]	Distaccamento Sud Italia, Via Parigi (AS - 344)	Assente 002
		COM - Piazza Matteotti - Ex. Delegazione Municipale (MS - 171)			
180903	ROGLIANO	COM - Ex Caserma Carabinieri - Via Altomare	P. O. "Santa Barbara" Rogliano [Hub CS]	Mangone: Distaccamento Volontario dei VVF, via ss 19 delle Calabrie	003 fuori dal CR
181100	PAOLA	COM - Scuola Elementare - Loc. Baracche / Salita dell'Addolorata 14	P.O. Paola [Spoke Cetraro-Paola]	Distaccamento Sud Italia - Paola, Via Nazionale 118	Nessuna
181200	PRAIA A MARE	* COC / Municipio	Osp. Praia a Mare [CAPT - In attesa di riconversione in P. O.]	Distaccamento Sud Italia - Scalea, via fiume Lao	001 ad verificare, fonti insufficienti (assente studio CLE) - Assente 003
181400	SAN GIOVANNI IN FIORE	COM - Centro Polifunzionale - Loc. Parainella	Ospedale Civile San Giovanni in Fiore [Osp. di Zona Montana]	* Nuovo distaccamento VVF.	Da verificare presenza di nuovo distaccamento VVF
181500	SAN MARCO ARGENTANO	* COC / Municipio, Via Roma	Osp. San Marco Argentano, Via Negroni [EX P. O. -> CdS]	Distaccamento VVF Sud Italia - Castrovillari - Via Garga, 5	Assente 003
181600	SCALEA	COM - Loc. Pantano	Spoke Cetraro - Paola (P.O. Cetraro - P.O. Paola)	Distaccamento Sud Italia - Scalea, via fiume Lao	Assente 002
181700	CATANZARO	DICOMAC - Sede Operativa Regionale Unica di Protezione Civile - Locali Ex-Comalca, Località Germaneto	P.O. Pugliese, viale PIO X [Hub Catanzaro]	Comando Provinciale VVF, Via Vinicio Cortese 11 (MS - 171)	ES001 non riportato come 001 in CLE Fonti discordanti per sede COM
		DICOMAC - Uffici tecnico amministrativi e dirigenza UOA Protezione Civile - Loc.Germaneto - Regione Calabria	P.O. Ciaccio, viale PIO X [Hub Catanzaro]	Direzione Regionale, Via Barlam da Seminara	
		CCS - Prefettura CZ - Piazza Rossi/Corso Mazzini	P.O. Mater Domini, viale Tommaso Campanella 11		
		* COM - Polizia Municipale / COM - Via de Filippis 274	Campus Universitario Germaneto, viale Europa, Germaneto		
181701	GIRIFALCO	COM - Municipio, Via della Repubblica 18	Osp. "Basso Jonio" - Via Don Carlo De Cardona [Osp. Generale]	Distaccamento Volontario, Girifalco, via della Repubblica	Assente 002



181702	TAVERNA	* COM - Largo San Silvestro (da CLE) / Piazza del Popolo (PPC Regionale)	Soveria Mannelli: P.O. S. Mannelli [Osp. di Zona Montana]	* Nuovo distaccamento VVF.	Fonti discordanti sede COM - Da verificare presenza di nuovo dist. VVF
181800	CHIARAVALLE CENTRALE	COM - Località Foresta	Osp. Chiaravalle [Ex P.O. -> Casa della Salute]	Distaccamento Sud Italia - Contrada Foresta (VS)	Nessuna
181900	SELLIA MARINA	COM - Ex Sede Comunale - Via Giardinelli	Hub Catanzaro (P.O Pugliese - P.O. Ciaccio)	Distaccamento Sud Italia - Sellia Marina - Via Chiubica	002 fuori dal CR
182000	SOVERATO	* COM - Via C. Almirante (AS - 344 - 001) / COM - Pizze Maria Ausiliatrice 8	Osp. "Basso Jonio" - Via Don Carlo De Cardona [Osp. Generale]	Distaccamento Sud Italia - Soverato - Loc. Caldarello	Fonti discordanti per sede COM
182100	LAMEZIA TERME	COM - Ex Mattatoio Comunale - Via delle Rose	P.O. Giovanni Paolo II [Spoke]	Distaccamento Provinciale di Lamezia Terme	Nessuna
				Distaccamento Aeroportuale, via Gino Guglietta	
				Polo didattico, Dipartimento dei VVF	
182101	SOVERIA MANNELLI	* (da PPC Reg.) COM - Municipio, Via Dott. Cimino / (da CLE) Piscina Comunale Loc. Scaglioni SNC	Soveria Mannelli: P.O. S. Mannelli [Osp. di Zona Montana]	Distaccamento Provinciale di Lamezia Terme	Fonti discordanti per sede COM
182200	BIANCO	COM - Municipio, Via Garibaldi, 52 (VS)	P.O. Locri [Spoke]	Distaccamento Sud Italia - Bianco, via baraccamento 3 (VS)	Assente 002
182300	BOVALINO	* COM - Ex Commissariato, Ex Ospizio, Ex Scuola - Via Fondaco Vecchio	P.O. Locri [Spoke]	Distaccamento Sud Italia - Bianco, via baraccamento 3 (VS)	ES001 non riportato in CLE
182500	GIOIA TAURO	COM - Ex Sede Comunale - Piazza Matteotti	P.O: "Giovanni Paolo XXIII" [Ospedale Generale]	Distaccamento Portuale, Contrada Lamia	Nessuna
182501	PALMI	COM - Via N. Sauro	Osp. Francesco Pentimalli - Palmi [Ex. P.O. -> CAPT]	Distaccamento Sud Italia - Palmi - Via Nazionale Pille	Nessuna
				Bagnara: Distaccamento Sud Italia - Bagnara - Via Malarosa	
182600	LOCRI	COM - Contrada Canneti	P.O. Locri [Spoke]	Siderno: VVF - Dist. Sud Italia	003 fuori dal CR
			Siderno: EX PO - Casa della Salute		
182700	GIOIOSA IONICA	COM - Via Vittorio Veneto	P.O. Locri [Spoke]	Siderno: VVF - Dist. Sud Italia	Assente 002 e 003
182800	MELITO DI PORTO SALVO	COM - Struttura Polifunzionale - Via delle Libertà	P.O. "Tiberio Evoli" [Osp. Generale]	Distaccamento Sud Italia - Melito di Porto Salvo, via Nazionale 103	Nessuna
183000	POLISTENA	* COM - C.Da Russo	P.O. Santa Maria degli Ungheresi [Spoke]	Distaccamento VVF Sud Italia - Polistena, Via Monte Grappa	ES001 non riportato in CLE
183100	REGGIO DI CALABRIA	DICOMAC, COM e Sede UOA Provinciale - Sala delle Piramidi, c/o Ce.Dir., Via San'Anna Il Tronco	P.O. Morelli, viale Europa [Hub Reggio C.]	Comando Provinciale VVF, Via Sbarre Superiori 115	Nessuna
		CCS - Prefettura di RC - Via Miraglia	Ospedali Riuniti, Via Malacrito Giuseppe, 21 [Hub Reggio C.]	Distaccamento Areoportuale VVF, Via Ravagnese Superiore	
183101	VILLA SAN GIOVANNI	COM - Municipio, via Nazionale, 635	Scilla: Hospital of America - EX PO Scilla - Casa della Salute	Distaccamento Sud Italia - Villa San Giovanni - Via Nazionale Bolano	002 fuori dal CR
				Santo Stefano d'Aspromonte: VVF - Distaccamento volontario	
183200	ROCCELLA IONICA	* COC, Municipio Roccella Ionica, via Cristoforo Colombo I	P.O. Locri [Spoke]	Distaccamento Sud Italia - Soverato - Loc. Caldarello	Assente 002 e 003
183300	ROSARNO	COM - Municipio, Viale della Pace	Spoke Polistena - P.O. Santa Maria degli Ungheresi	Distaccamento VVF Sud Italia - Polistena, Via Monte Grappa	Assente 002 e 003
183600	TAURIANOVA	* COM - Via 20 Settembre	EX PO Taurianova - CAPT	Distaccamento VVF Sud Italia - Polistena, Via Monte Grappa	Assente 003
			Oppido Mamertina: Osp. Maria Pia di Savoia [Ex P.O. -> CAPT]		
183700	CIRÒ MARINA	COM, ex Mattatoio Comunale Bivio Cirò Marina Sud SS.106 (VS)	Nessun ES 002 nel DS di riferimento	Distaccamento Sud Italia - Cirò Marina	ES 001 da verificare - Assente 002
183800	CROTONE	Sede UOA Provinciale - Via M. da Ripe	Ospedale Civile San Giovanni di Dio [Spoke]	Comando Provinciale VVF, Via Tufolo	Selezionata una sola delle sedi COM
		DICOMAC - Ex uffici via Saffo		Distaccamento Portuale, via Miscello da Ripe, 57	
		CCS - Prefettura di KR - Via G. Palatucci			
		* COM - 1 Area Nord - Comando dei Vigili Urbani, Via Gallucci			
183801	ISOLA DI CAPO RIZZUTO	COM - Sede di Prot. Civile, Via Le Castella	Crotone - Ospedale Civile San Giovanni di Dio [Spoke]	Comando Provinciale VVF, Crotone, Via Tufolo	Assente 002 e 003

183802	ROCCA DI NETO	COM - Municipio, Corso Umberto I, 33	Crotone - Ospedale Civile San Giovanni di Dio [Spoke]	Comando Provinciale VVF, Crotone, Via Tufolo	ES 001 da verificare - Assente 002 e 003
184000	PETILIA POLICASTRO	* Ex Carcere Mandamentale, via delle 4 porte	Mesoraca: EX PO Mesoraca - Casa della Salute	Distaccamento Sud Italia, via delle 4 porte	ES002 fuori dal CR
184100	SERRA SAN BRUNO	COM - Piazza Carmelo Tucci, Corso Umberto I, 341 (MS - 52 - 001)	P. O. Serra San Bruno Via A. Scrivo [Osp. di Zona Montana]	Distaccamento Sud Italia - Serra San Bruno	Nessuna
184200	SORIANO CALABRO	COM - Municipio, via Municipio	Osp. Soriano Calabro, via Caglioti [EX P. O. -> CAPT]	Comando Provinciale, Vibo Valentia, Via delle Rose	Assente 003
184300	TROPEA	COM - Largo sedile Africano	P. O. Tropea [Ospedale Generale]	Comando Provinciale, Vibo Valentia, Via delle Rose	Assente 003
184400	VIBO VALENTIA	UOA Provinciale - Vibo Valentia: Via Papa Giovanni XXIII, S.P. 11 per Triparni	P. O. Jazzolino [Spoke]	Comando Provinciale, Via delle Rose	Nessuna
		DICOMAC - Ampliamento palazzo della provincia		Distaccamento Portuale	
		CCS - Prefettura VV - Corso Vittorio Emanuele			
		COM - Viale Civininni			
184401	PIZZO	COM - Municipio - Via Marcello Salomone	P. O. Jazzolino [Spoke]	Distaccamento Portuale Vibo	Assente 002 e 003

Legenda

ES individuati

ES in altro CT

\* Da verificare / fonti discordanti o insufficienti

N:B: Per gli edifici oggetto di passati interventi, viene indicata tra parentesi la tipologia di intervento, l'ordinanza (52, 293, 171, etc.) e la funzione strategica dell'edificio indicata nel progetto (001, 002, 003)

MS - Miglioramento Sismico

AS - Adeguamento Sismico

RL - Ristrutturazione

DR - Demolizione e Ricostruzione

VS - Verifica Sismica